同昌車行存帽掛失

中華民國十二年十月十六號（星期二）

漢口新聞報

電碼第五千一百十三號
◀電話第一七四九號▶

陰歷癸亥年九月初七日　第三千三百四十一號

每日四大張售大洋三分

▲開設英租界一碼頭致祥里內 ▲出版人張雲淵

▲售報價目 ▲本埠每月大洋一元正 ▲外埠三月大洋三元正 ▲報費先惠 空函不復

▲告白新訂價目 長行三行三天起碼第一日每行五角第三日後每行三角 第八日後每行兩角 中縫加半 論月每行面議 短行一百字起碼第一日一元 第二日後每日六角 第七日後每日四角 刊費先惠 每日不收 無論何種告白告白不能指定地位

花情蝶羨

花情蝶羨一劇是全世界最有名之佳片 先睹爲快 售座之盛爲從來所未有 爲一絕色名郎 爲美洲最美麗之女子 鄉女漂布等名勝其財產 牧師代其保護 律師實在之銀鋌其身入 牧師延一律內少年律師爲觀者垂涎 女己失明 有娃女乃一情目之女郎之情 女師其孤女 少年憫之 愛轉源 爲其所 一千里 其情急端之 下爲富女 滿千里 奇險無途于此 少年聞耗 才追及 危絕 投身入水援女出險 此爲全劇之大略 情形也 本院以重金運此片 凡我漢泉名流淑女 務祈聯翩蒞臨 無任歡迎

僅在上海大戲院演過一次 劇中之演員皆當世第一等人物 其時萬人空巷 ……（以下細字難辨）

准於九月初六日開演 片中有華文說明書

價目 包廂二元 樓座一元五角 特廳一元 前廳五角 一律大洋

漢口大戲院謹啓

漢口交通路紅屋 世界書局

大贈品三十天

口大批新書 減折廉售口

口廉價加贈……雙倍討好口

大廉價 向售七折八折 現售五折六折

本局頃由上海總店運來新書數百箱並美術實用贈品若干件特削碼減折大贈品大廉價一月以酬諸公惠顧之盛情所有書籍約計一千餘種非有裨于青年則有益于社會價值名貴獲步坊間……購書滿洋五角贈品一份……張張有贈品人人不落空

【贈品花樣……】

廉價書目函索即寄

機廠廉價出售

漢陽琴堂口允豐機器油廠有馬力鍋爐電燈機及大油櫃四座皮帶管子各應用器具俱全基地共三千方廠屋百餘間其棧房大者長二十四丈寬六丈極堅固整齊辦公室尤精致現擬廉價出售有合意者請至茶葉公所余君理甫處接洽可也

允豐豆油機器油榨廠十月告白

又成公司呢羢嗶嘰

大批運到〇平價發售

本公司開設以來貨色優美久爲各界所嘉許本公司新由歐美運到最新式純毛各色綫呢綢緞等貨花樣鮮艷質地精良價格低廉以應各界需用爲酬答顧客起見定價格外從廉如承光顧無任歡迎

價目公道 地址 漢口後城馬路源泰里口 電話二三六〇

新市場 有正書局

預約四種

再版明拓泰山金剛經
泰山金剛經不二字
泰山金剛經集聯
曾藏初拓鄭文公碑

（廣）（告）

仍售預約定價四元又新印泰山金剛經不二字用此經墨拓原底縮成四分之一橫從有九寸闊大而神彩尤爲顯雋誠勝書最好之模範也以四開連史紙印每頁一字統計一百廿八頁分訂四厚冊尤便臨摹且易攜帶定價五元又金剛經集聯二冊爲張季直陳佛如兩先生合輯聯語集佛典內分四言五言六七八言定價二元預約期間一律對折四種共實收……又先生藏最初拓鄭文公碑特許本局印行字如原體並不少渝神完彩煥較之坊間縮小之本奚啻有霄壤之別定價二元預約第一期九月底出金剛經不二字第二期十月底出金剛經集聯暨鄭文公碑預約期俱限九月底截止遠省展期一月四種樣本合訂一冊函索即寄每冊須收工料洋六分郵票代價一角以上九五作用空函恕不奉復特此露布

郭殺丞啟事

敢者鄙人服官鄂省數載於茲素性贛直但知守法奉公久邀各界同人所共諒自承乏財政廳長以來尤以謹守官箴爲職志即如通省各征收局長均照歷辦成案先行呈報省署核准委充非因年滿考成不及格者皆不輕于更調去取悉本定章絕無絲毫假借不謂近月以來時或有人在外招搖或冒充鄙人戚友謂謀充征收局長某局長須代借且委任局長干紛紛傳述此等詐欺行爲誠恐不免有人受其愚弄鄙人現已呈請軍省兩長通檄軍警嚴密查拿嗣後倘再有人借名闖騙希扭稟財政廳或就近指交崗警一面具稟報告鄙人定必函請法庭依法懲治尚希萬勿聽信謠言致遭欺騙特此登報聲明

漢口萬國體育會截收股欵日期通告

築巫應定期截收股欵以促進行茲定本年陽歷十月十五號即夏歷九月初六日爲截止凡已交過頭期股欵或新認股而未交股欵者均請於期前將股份欵項全數交足爲荷

收欵處 漢口華豐銀行 俄界協和里口二號本會 開會場已建現辦 本會啟

夏叔瑾緊要啓事

哀啟者頃接錫電痛悉家母病故理宜星夜返里奔喪受委政商事務一時均難結束故囑小兒秋蓀行衛代料理一切鄙人准于二十三日乘輪奔錫如在未走以前有緊要之事敢請駕臨敝寓接洽種種代人之事俟三星期之間當回漢倘遇委事之內有緊要者可託新聞報館轉寄無錫可也此啟 特別區碧秀里十七號

華豐銀行廣告

定期活期存欵並營押欵押匯以及貼現各種匯兌均有特約代理機關以副惠顧諸君之雅意特此告白

董事長李紫雲 董事 宋儀章 馬汝霖 陳青峰 丁价侯 監察人 彭玉田 陳少南 總理 朱儀章 副理 何玉良

本行額定資本銀元五十萬元已收二十五萬元自民國六年創辦以來極承各界推許業經呈請財政農商部註冊於九年十二月核准在案遵照有限公司條例辦理商業銀行一切業務竭誠辦理利息從優手續簡捷收儲

行址 英租界一碼頭 電話二三五一 電報掛號二二五四

金城銀行廣告

辦理商業銀行一切業務 營業各種儲蓄存欵

資本一千萬元收足五百萬元公積七十六萬元

行地 天津 北京 上海 漢口 下關 哈爾濱 其他各省商埠立有代理機關

漢行 漢口歆生路九號 儲蓄處開設行內

電話 經理室三二〇七 營業室一八一九 中文電報掛號七〇〇七號

漢口銀行公會會員

中孚銀行

資本國幣二百萬元收足一百五十萬元公積金二十萬元

總行天津 分行北京上海天津

漢口營業種類存欵放欵押欵押匯匯欵各種儲蓄存欵

漢口分行 電報掛號六八六五 電話 經理室八八六 營業室五八六號

工商銀行廣告

參事 曾子敏 張履鰲 陳仙洲 王翰佑 劉秉鉞 舒厚仁 監理 吳任之 黄甲宏 曾瑞田

總行 香港中環畢打街 分行 漢口英界太平路前花樓口 上海江西路

本行在香港註冊除經營商業銀行一切業務外對於各種活期定期儲蓄存欵均利息從優且手續簡捷如蒙惠顧無任歡迎國內外各大商埠均設有代理機關凡各地匯兌取費低廉

辦公時間 上午九時至下午四時 星期日休息

電話 經理室一八一 營業部一九二七

漢口[illegible]行廣告

本行資本總額五百萬元已收足四分之一計通用銀幣一百二十五萬元開封總行北京分行業已開幕其他如天津上海鄭州焦作等處亦將次第設立分行本行業已開幕專營存放匯兌等業務並經財政部幣制局立案以十成準備發行兌換券凡持有本行兌換券者除在各通匯處可以兌現外並在河南全省各縣已設兌換所均可兌現武漢亦託各大錢莊代兌信用確鑿便利頗多本行營業手續簡捷辦事靈敏凡匯往河南境內者匯水格外克己務請各界惠顧爲幸

總協理 陶積福 孫鴨 開封總行經理王常泰

漢口分行 副經理徐士惠 經理張文炳 住址 漢口歆生路二十一號 三十號 電話 營業三五六〇 公用三三九五

本埠代兌處（漢口錢莊）德豐 歆生路 元生 前花樓 瑞祥 後花樓 輔德里 裕泰 前花樓 （武昌錢莊）萬元利 芝麻嶺 （漢陽錢行）晉大昌

電報掛號一〇九四

通匯處 焦作 鄭州 洛陽 新鄉 許昌 歸德 ▲開封 北京 河南省銀行 豫泉官錢局

浙江興業銀行廣告

資本二百五十萬元 公積金八十三萬餘元

總行 上海北京路十四號

分支行 杭州保佑坊 漢口歆生路 天津法租界廿一號 北京施家胡同 奉天鼓北 哈爾濱道街北四

漢口分行總經理史晉生 副經理王稻坪 副經理聞信之

電話 營業室八〇四號 經理室八三九號 收支股二七一號

德商祥記公司啟事

本公司經理湖南石門牌大獅雄黃貨純淨取價從廉如蒙各界賜顧請駕臨英租界前花樓口向敝公司寫字樓接洽價值定當克己無任歡迎之至外埠函詢亦可此佈

德商祥記公司啟

漢口 後城馬路張美之巷口坤元里

永康號

呢絨洋貨 時式衣着

九月初九日正式開幕 非常廉價

新開

永祥呢羢綢緞號

先行交易特別放盤 正式開張再行露佈

營業綱目

全毛元貢每尺一元一角九
全毛柳條花呢每尺洋七角五
全毛元莊嗶嘰每尺洋七角五
全色華達呢每尺洋七角八
其餘花色不勝枚舉
全毛中厚花呢每尺洋三角八
全毛寬緊駝絨每尺洋七角五
閃花絨紆純經緞每尺一元二
時花華絲葛每尺洋四角八分
惠顧毋任歡迎

地址後花樓交通路 偷蒙 電話二二五七八 永祥號謹啟

漢口 後花樓正街

新號估衣綢緞莊

本莊運到大批新式綢緞洋貨細毛皮衣值此秋冬天氣衣服換季之時定價非常公道如蒙各界光顧毋任歡迎

電話一千五百另八號

漢口 法租界海寧里

裕康呢羢綢緞洋貨大廉價

三星期 九月初一起

律師吳鴻逵代表咪吔嘉柏洋行吳南林啟事

本律師受咪吔嘉柏兩洋行吳南林君聘爲法律顧問嗣後對於該洋行當盡依法保護之責此致

姚志祿聲明

啟者爲本鎮漢潤里口蓬萊藥房貨物生財一切已於癸亥陰歷七月間遵照牌示在洋務會審公所繳價買具領執業現鄙人因兼顧不暇擬將全部出租如合意者請逕同中保直接本舖屋內面議爲接洽可也謹啟

商辦廣東銀行有限公司廣告

經理室電話三七六零號 營業室電話三三七號

定期存款 一年週息八釐 九個月週息七釐 半年週息六釐 三個月週息五釐 存銀元照上開數目遞減一厘

儲蓄存款 週息九厘

本行資本全完 商辦 在香港政府註冊 實備資本英金一百廿萬磅 約合國幣一千萬元 總行設在香港 分行設在上海廣州漢口紐約濱角 並設代理處於天津北京倫敦舊金山日本小呂宋南洋等處 專營銀行業務一切交易格外克己如蒙惠顧無任歡迎

漢口分行 暫設在舊俄界第十二號大巴公房

交通銀行廣告

本行創設於前清光緒三十四年股本總額二千萬元專辦存款放款匯款貼現及國外匯兌等業務並奉政府特許代理國庫發行鈔票北京及各省各商埠均有分行或通匯機關本漢口分行新建房屋裝設最新式保險庫特置保管箱以便顧客寄存貴重物品收費極廉茲將保管箱章程照錄如後

(一)保管箱內儲藏物品以左列各種爲限 甲各種公債股票證券契約遺囑及有價字據 乙各種貨幣金銀器皿及珠石貴重物品 (二)凡租保管箱者須繕具租用書並具印鑑繳存本行由本行給予回據爲憑 (三)保管箱有甲乙鑰匙兩種式樣各異甲種爲總匙由本行執管乙種匙有正副兩柄租用人執正匙尚有副匙由租用人裝入封套親自封固簽字交本行保管除正匙遺失外副匙不能動用 (四)租用人於本行營業時間均可來行開箱惟須攜帶圖章鑰匙與留存本行之印鑑相符後由本行會同開閘 (五)如遺失鑰匙租用人須立即通知本行並繕具鑰匙遺失書由本行訂購另式新鎖該費歸租用人繳納在新鎖未到之前遺失人須登報聲明經一月後如無糾葛准暫將封存本行之副匙啟用 如遺失印章租用人須立即通知本行並加覓保人繕具印章遺失書另具新印鑑爲憑但在未通知本行以前被人冒取者本行不能負責 (六)租用人到期退租時應將所存物品取去並將鑰匙交還本行如不將鑰匙交還其逾期租費照章算收 (七)如因天災人禍非人事所能抵抗者致遺損失本行不負賠償之責 (八)茲將保管箱租費開列如左

保管箱種類	一月租費	半年租費	一年租費
特號	六元	十八元	三十元
大號	四元	十二元	二十元
中號	三元	九元	十五元
小號	二元	六元	十元

存款利息 定期一年週息九釐 半年七釐 九個月八釐 三個月五釐 活期存款臨時面議

行址英租界湖南路 電報掛號六六三九 電話副經理室八〇八 營業室三一〇〇

辦公時間自十月一日起改爲上午十時至十二時下午一時至四時星期六午後休業

附屬兌換鈔票機關 漢口楊家河華昌錢莊 前花樓元生錢莊 漢潤里泰裕錢號 武昌芝麻嶺正街義元利錢莊 漢陽錢莊 黃石港源通錢莊 駐馬店恆昌錢莊

總理張謇 協理錢永銘 漢口分行經理 副經理

漢口中國銀行廣告

本行法定資本六千萬元 實收資本一千九百七十六萬餘元 公積金九百六十八萬餘元 經國會通過享有發行兌換券及代理金庫之特權

漢口分行 歆生路 經理匯兌押匯貼現存款放款信託

代兌本券機關 漢口 浙江興業銀行 浙江實業銀行 聚興誠銀行 中孚銀行 上海銀行 武昌 萬元利錢莊 漢陽 晉大昌錢莊 黃石港 源通錢莊

本券在漢口及重慶成都萬縣開封鄭州周家口許州駐馬店漯河新鄉長沙常德西安宜昌均互相通匯 兌匯水並可一律收作存款

電報掛碼(鉀)九三七二

電話 副行長室三〇二 行長室三〇三 營業專員室八六二 各股室八八五 會客室寄宿舍三三二〇 行長住宅 郵電房公用 二一三

行長洪鍾美 副行長孫夢吉 襄理沈沆

總管理處 北京

分行 支行及辦事處

北京 支行及辦事處
奉天 營口 安東 通化 吉林 綏化 大連 洮南 臨江 黑龍江 哈爾濱 公主嶺 遼源 開原 黑河 海倫
長春
第一區域行 分行上海 支行及辦事處 上海
南京 蘇州 徐州 南通州 鎮江 無錫 清江浦 揚州 常熟 溧陽 板浦 唐家閘 常州 下關
杭州 寧波 溫州 紹興 湖州 嘉興 海門 沈家門 金華 盛澤 衢州
蕪湖 蘭谿 安慶 大通 蚌埠 廬州 六安 霍山 懷遠 蕪埠 壽縣
第二區域行 天津
分行天津 支行及辦事處 包頭 張家口 保定 歸綏 太谷 邢台 唐山 大名 石家莊 豐鎮 太原 運城 新絳 大同 青島 煙台 臨清 濟寧
濟南
第三區域行 分行漢口 支行及辦事處 漢口 重慶 成都 萬縣 開封 鄭州 周家口 許州 長沙 西安 駐馬店 宜昌 漯河 新鄉 常德 沙市 流井 潼川 五通橋
南昌 九江 吉安 景德鎮 贛州 貴陽 安順 三江 洪江
第四區域行 分行香港 支行及辦事處 香港 廣州 汕頭 廈門 南台 泉州 涵江 三都 福州城內

漢口大陸銀行廣告

資本金五百萬元 公積金六十萬元 地址英界一碼頭太平街

總行天津 分行北京 上海 山東 南京 蘇州 滕縣 青島 濟南 下關 其他各埠均有代理機關一律通匯

營業時間 上午九時起 下午四時止 電話 營業室一〇一一 經理室一〇一六

浙江實業銀行儲蓄處廣告

本銀行資本總額二百萬元已收足另撥八十萬元完全商股儲蓄處受嚴格各種儲蓄存款利息優厚方法完全無論定期活期均可存儲 另存整付存款尤爲特別優待使存戶人人滿意 一元十年後可得洋二百另九元十五年可得洋五百另四元六角與有獎儲蓄比較每五年可得頭獎一次與人壽保險比較得四倍之保險金備有細則承索即奉如蒙惠顧誠歡迎

總行上海北京路十四號 杭行杭州清河坊五十九號 漢行漢口太平街九號 電話營業室 經理室 二〇二

鹽業銀行廣告

本行資本一千萬元已收五百五十萬元 公積金盈餘滾存三百零五萬餘元 辦理存放匯兌各項銀行業務

總分行所在地 北京西河沿 天津法界八號路 上海英界北京路 漢口英界一碼頭 香港德輔道 南京下關惠民橋 揚州左衛街 杭州珠寶巷 長沙太平門 沙市三府街 鄭縣錢塘里 濟南二馬路 駐馬店 周家口新街 漯灣河 其餘各省會商埠均有通匯機關

商辦漢口第一紡織股份有限公司續開第十屆股東大會通告

啟者本公司經董事會議訂於夏歷九月廿六日十二句鐘在本公司繼續開第十屆股東大會投票改選監察以符定章屆期務希惠臨爲盼除函達外特此登報奉佈

湖北道生銀行

本銀行額定資本一百萬元已收足四分之一計洋二十五萬元專營各種存款放款匯兌貼現及銀行一切業務各大商埠均有代理機關所有利息匯水格外克己手續尤極簡捷各界賜顧無任歡迎

行址漢口歆生路金星里 電話三八八

漢口中南銀行廣告

總行設在上海漢口路四號 本行新屋設在英界歆生路後花樓對面三十一二號 專營國內外匯兌 買賣有價證券生金銀保管證券票據暨貴重物品以及銀行一切業務 中外各大商埠均有特約代理機關 [illegible]

活期存款 定期存款 押款貼現放款

電報掛號 [illegible] 電話 [illegible]

本銀行資本總額國幣二千萬元 已收國幣五百萬元 又備用資本一千五百萬元

華義銀行廣告

天津北京上海及世界各國之重要商埠皆已設立總分各行經營業務兼承社會信用榮幸實多

通告 電報掛號 華文(義) 英文 電話 股份納三一二三三 念三二號

總裁許世英 副總裁賽爾西 中央經理

漢口分行 上述各種銀行業務 營業股三一四六 經理室三一六六 住址法界河街六碼頭

漢行經理 協理

本行爲華義兩國合辦資本總額國幣四百八十萬元 一千六百萬呂耳 民國八年開始營業並享有發行兌換券官府及公私進出款項之特權 一切中外銀行業務

河南豫泉官銀錢總局廣告

啟者本局基金鞏固信用昭著發行鈔票十足準備凡豫省各縣署徵收稅局均爲代兌本鈔機關京漢隴海道清全路各站並郵電各局一律收用本鈔茲爲便利客商起見特委託下列殷實行號代兌概不貼水

漢口 大亨銀號、漢潤里 大通銀號、漢潤南里 永康銀號、新馬路保成里口 裕泰銀號、前花樓正街

代兌處

開封 乾元恆錢莊、西大街 森昌永銀號、北土街 信昌銀號、北書店街

北京 華茂銀號、前門外施家胡同 乘義銀號、珠寶市 義豐銀號、前門外

中美合資 懋業銀行

總行北京 總理錢能訓 美協理唐默思 華協理徐恩元

分行 京 津 滬 漢 濟 哈爾濱 石家莊

漢口分行 經理陳嘉 副經理富爾

資本美金一千萬

營業種類 (一)發行兌換券 (二)長短期放款 (三)活期定期各種儲蓄存款 (四)國內外匯兌 (五)票據貼現 (六)經收中外款項 (七)交易有價證券 (八)買賣生金銀及國內外各種貨幣 凡商業銀行業務應有盡有 本行二層樓上延用女行員接待女子儲蓄部設在 自六月一日開始收儲備有簡章函索即寄

地址 歆生路十四號 電話 國外匯兌一二五一 普通營業一九五〇 公用一二七四

通匯地點 國內各省通都大邑 國外紐約倫敦巴黎橫濱以及其他歐美各大埠

漢口中國實業銀行廣告

本行資本金收足三百萬元總行設在天津京津滬魯均設分行各省大商埠均設有代理機關對於各種活期定期存款及儲蓄利息一律從優各項放款押匯兌所取匯費格外從廉手續簡捷如蒙惠顧無任歡迎

分行住址英界湖子街 電報掛號六八八六 電話一九五一

漢口銀行公會會員 四明商業儲蓄銀行

營業部 儲蓄部 [illegible]

本銀行於前清光緒年間部註冊開辦 [illegible] 總行設在上海 [illegible]

漢口分行 電報掛號〇九三四 電話 經理室二〇二八 營業室二〇二七

請看武昌白沙洲祁常警察所署員楊鎮寰之惡劣

楊鎮寰籍華青祁陽人其父亦係經營木業起家今春鎮寰獲委白沙洲祁常警察所署員歛同業等以伊係同鄉且屬同業之後嗣必能爲同業謀幸福詎伊任事以來倒行逆施不顧言追商等前將該署員種種惡劣情形縷呈湖北省長公署及警務處請其撤究並由鄂合興依法起訴武昌地方檢察廳傳訊各在案旋該署員自知違法罪無可逃竭力請求楊紳建章等從中調解並立約規定楊鎮寰自行退職及鄂合興撤訴勿追雙方限期實行均經多數仲裁署名蓋章爲據歛同業等亦念同鄉未知便苟求以留餘地乃伊猶不自歛覺敢暗縱流痞聚衆開會擾亂商場開商幫數百年未有之惡例是以忍無可忍一面停交警欵一面具文呈請警處撤究第恐傳聞失實特將公呈警處原文錄後以供衆覽俾知眞相文曰呈爲恃勢擾亂商場縱痞橫行公懇撤究以儆官邪而維治安事緣商等多數仲裁昔年請設祁常警察所純爲謀幸福保全安寧起見乃現任署員楊鎮寰縱一不與商情相反如輕縱溺職橫行盜犯偏袒流氓濫用威刑種種違法惡劣多端前經商等據實詳呈鈞處核撤究在案旋該署員自知情眞罪確無可逭逃轉請督署額外秘書李斯琦楊建章等從中調處立約和解詎該署員心懷叵測不知悛悔反因之遷怒商幫木業公會會長楊賞暗嗾腹痞楊圭田等牽引幫外尚未畢業之學生雷般及避罪來洲之流氓百餘人散發傳單揑造楊會長罪狀十條並散於前月在商幫會館開會其啟上署名之人分軍警學商四界查商等純以經商爲宗旨凡關於商業正當行爲與法律無抵觸者商等固有自主之特權彼軍警學均係局外有何權限可以干涉商等局中之事乃楊署員身爲警長視若罔聞非故縱而何查木業會址擅開聚衆開會應受法律之制裁商幫會係祁陽三埠組設必於三埠內對木業有關係者方可召集開會否則屬章程所無異乃楊署員故縱一般痞黨強佔木業會址擅開揭亂會議一吹百應任意誣衊商幫木業公會喪失殆盡此其溺職者一也爲制止痞黨之依賴於前商民有影響者無論何時何地警察職責應干涉況商幫木業公會與警所同往一溺職橫行者二也查警察以保商保民爲前提凡有害之舉動立當制止乃該痞黨擾亂秩序楊署員不但不預爲防範反縱之使橫行此溺職者三也止乃該痞黨於前月召集開會時楊署員以保衛地方維持秩序爲名當場坐視商民惶恐萬狀於保何有知此先時楊會長以楊署員既不負責任竟親詣六署及武昌縣署報告蒙武昌縣即派張隊長親帶衛兵數名隨同楊會長馳赴商幫會館維持秩序當時商民惶恐不可終日讓其横行者乃楊署員長視若罔聞反縱痞黨以張隊長驅散爲侮辱嗟嗟警地變作亂地保商適以害商商之莫測不思會長係商等之領袖今楊署員對於商等之領袖如此商等儒弱居多更何堪其魚肉此等橫行者三嗟嗟警地被賊地保商適以害商之莫測爲言所欲言對楊會長百般侮辱設非張隊長當場彈壓則楊會長幾遭不測此等橫行施更無忌憚商等以前途關係極大忍受難堪不得不據實瀝懇鈞處核辦頒發嚴令將楊署員撤職究辦另委賢能接充以蘇商困而維治安再查該會警欵自必商民所以甘受痛苦者原欲求其保護今楊署員大反所爲商民出款無益爰將此款暫行停付候楊署員撤換新署員到任即便遵繳決不敢違合併聲敘謹呈湖北警務處處長翟

駐鄂白沙洲祁常木商公啟

駐漢 永寧 華興 聯保 華安 大中國 水火保險有限公司特別啟事

本公司等自在漢分設以來迄已數載其資本之雄厚信用之素孚久蒙各界諸君所推許聯保總公司設在香港由華人資本創辦在英國政府註册其餘華興華安總公司設在上海永寧總行設在天津大中國總公司設在杭州均經在北京農商部註册查本鎮華商保險公會已入會者祇以上五公司此外概未經公會承認者也特此聲明俾投保水火險者知所問津焉

本公司現因擴充營業將印刷部分改用電力特購新式機器多部舊有用人力者如平面綫大小圓盤等願以廉價出售特此奉告幸同業注意 英租界新昌里大新印刷公司啟

振華公司增加銅鐵床

十月十日即九月初一開幕

先行交易價大減特減

特在後城馬路水塔左西邊肇源匯通設公司專銷

逕啟者本公司資本總額二十萬元呈請農商部註册經營綢緞洋貨呢絨嗶嘰製造中西衣着營業十有餘年所銷貨品價廉物美久爲社會有口皆碑毋庸詳述茲爲提倡國貨挽回利權起見特向香港華商名廠訂造大批銅床鐵床來漢推銷以資提倡而盡國民責任本公司營業房所雖有三四層閣惜乎無一不供營業之用於是不敷布置特設匯通公司以資專銷俾得盡善盡美今逢國慶良辰萬民歡舞之際特將最精美最便宜之國貨銅床開幕餘興但開幕伊始價目不但大減而且特減於關稅水脚奉送並不加入售價以敵比衆愈加格外便宜尺寸大小樣式方圓皆有所備君購此國貨既愛國又便宜誠一舉而數得想我最親愛的同胞無不發愛國之良心挽已溺之權利起而提倡共賞國貨萬衆胥此誠無不強民無不富如蒙贊同惠然肯來無任歡迎此布

振華公司謹啟

各界諸君

漢口歆生路二分里對面

重華眼鏡公司敬告武漢

眼鏡一物、爲保護目光之要具、故其品質之良窳、關係吾人之衛生甚鉅、荀御不良眼鏡片、非特無益於目、反足有損於光、本公司主人、留學歐西、習眼科光學有年、於眼球之生理、及光線之分合曲折、莫不研究有素、本所得之經驗、客冬返國、觀國內眼鏡業之紛亂、及集資創設本公司、用最新電力驗光儀器、審查神瞳、測驗目光、以配鏡片、無論近平斜散老花等各種式樣之新顯、尤爲國內所罕見、現正在興工籌備、一候工竣、即當開幕、各界欲得精良有益可靠之眼鏡、尙希拭目侍之、

專治咳嗽 醫生 唐拾義咳丸

此丸出世三十餘年前向各國政府化驗通銷承中國大總統贈額品題經各國醫院試驗均認爲實驗良藥故風行全球名聞中外凡患各種咳嗽久不能除根者不可不注意焉茲將功用列左

一治憂愁肺痛咳 一治喉痒咳 一治四時感冒咳

一治喉痛嘶咳 一治胸痛骨痛咳 一治痰湧痰塞咳

一治老人痰弱咳 一治腎虛肺弱咳 一治胃弱飽滯咳

一治天行時疫咳 一治童子百日咳 一治酒色貧患咳

一治夜不安睡咳 一治肺勞虛後咳

每瓶一元 總發行所上海三馬路父子大藥房 分局漢口歆生路電話二零七九 武昌三道街均有代售

旅鄂寶慶同鄉會召集大會

本會創立之始因在草創時代對于章程未遑……

學生諸君鑒

學生諸君凡有志升入國內大學或轉入國外大學者不能不預先籌備數年學資本會長期儲金期不過十年有四行二千萬以上之資本擔保本息又有紅利分派會員以複利計息滿期後約可一變爲三故存儲一年之費可備三年之用實爲預備學資最節省之法學生諸君一索閱本會章程便知詳細也特此通告

中南 鹽業 金城 大陸 銀行儲蓄會

會所漢口俄租界瑪林街四十五號

電話三四四八

漢口一碼頭 嘰綢緞洋貨呢絨公司大減價二十天

電話一千九百五十二號

臨川黃鴻圖稗棠書處

寓漢口橫堤萬壽宮後

上等金山老牌無烟煤油現貨出售

價廉物美

合意者請到本公司面議可也

漢口英租界歆生路九福里口九號 電話三八七一號 長生公司啟

浙江 華新綢緞製衣廠廣告

開設漢口後花樓新馬路生成里口 電話三千八百○七號

本廠開幕以來早蒙各界贊許毋庸贅述時屆冬令運到大批粗細皮貨眞珠紫貂玄狐千尖絲獺窩刀泰西呢絨嗶嘰應有盡有定製敏捷訂期不誤辱承光顧無任歡迎 主人謹白

漢口河南省銀行啟事

啟者敝行開幕辱承各界台愛或錫隆儀或枉駕增輝只以設備周諸多簡慢茲特登報鳴謝尙祈近各界賜鑒爲幸

經理徐士燾 副理張文炳 謹啟

新式鍋爐馬力電機出售

有卧式凝水引擎一部馬力三百五十匹鋼板鍋爐一只七尺念八尺附屬件俱全帶有煤機添水機水管等汽櫃每方寸一百二十磅格水器一只四尺對徑四尺高連水櫃二只高五尺闊十七尺六寸長十六尺又高三尺闊七尺六寸長十六尺直流磨電機一部二百二十五啓羅核每分鐘六百轉又引擎一部直接相連配電盤管子等全河邊大抽水機一部進水管徑八寸接連十三匹馬摩拖一部另備發電軸阿麥出一付附屬接線盤各等全備上列各件均未過久完全妥善如欲備全數或分數請向大智門七号機器敝行接洽可也

楊文卿啟事

敬啟者鄙人六十生辰蒙親友諸公寵錫隆儀實深慚感本應具壺觴用酬嘉貺茲敬體諸公造福之懷將此項筵資三千串文移充善舉藉爲除備函分送漢口慈善會依善堂育嬰堂及武昌衛生堂照收外敬登報端並鳴謝悃諸希公鑒

本號專業兌換金剛鑽石珍珠翡翠

價格公平 任憑比較 貨價不合 包退回換

且特聘廣東名師專接鑲嵌各種貴重首飾玲瓏堅固保無脫落本號兌出十八開眞金用舊仍可兌換現洋如荷惠顧工資從廉以答雅意

▲漢口品珍鑽石珍珠號謹啓

▲總號在上海四馬路大新街轉角

在新馬路交通旅館斜對門 電話三七〇七

銀行業 女子儲蓄部

▲儲蓄種類及利息

(一)活期儲蓄週息五釐

(二)零存整付備有簡章

(三)整存整付利率面議

行址 歆生路十四號

欲得大薪水者注意

本公司分設漢口於茲十載今因營業忙碌多聘請經理數人襄助進行資格須要與政商各界連絡廣有交遊能招攬人壽生意者爲合格如有願就者請至金星里本公司接洽可也

漢口金星人壽保險公司總理章鍾琪啓

緊告白

旅鄂廣東全省同鄉會……其中多有衝突之點本屆職員就職後以章程爲立會之基礎法典不得不亟謀改善當舉出委員五人經十餘次會訂詳細修改草案已成謹訂十月念一日即陰歷九月十二星期日假座精武體育會開全體會員大會宣布章程並宣布數月來所辦會務大概情形屆時務希全體會員出席爲荷

上海分此
馬敦和鞋帽莊
炎暑消 轉節氣
穿鞋着襪要合時
文明緞 要鐵機
時新樣子加西式
諸盼君 移玉趾
諸君都要換換季
新哈德 直工呢
顏色新豔花樣奇
化裝品 運歐西
怡園後相就是的
頭戴帽 身着衣
製鞋製帽頗相宜
做女鞋 造[illegible]
京廣蘇貨樣樣齊
電話三八五九號

華興保險公司賠款迅速
啟者本樓開設迴龍寺有年於九月廿二號晨被鄰近失慎以致延及被焚幸先在華興公司保有火險銀一千一百兩正自失事後旋往該公司報告當荷調查確實即行如數賠訖又胡永泰香干舖同時亦被焚燬所有保險銀三百兩亦如數照賠足見兩該公司信實可靠特誌報端藉伸謝忱
開設馬王廟正街 胡慶園胡永泰同啓

漢口大新綢莊正式開幕
特別廉價
開設馬王廟正街 電話七三〇號

壽康祥號
本號自運歐美各國紙料貨物精良價格公道已荷各界贊許今運到大批名廠各種紙料數種花色列後如蒙惠顧無任歡迎
大道林 新聞紙 包面紙 有光紙 木造紙 臘光紙 小道林 表古紙 玻璃紙
英租界漢潤北里口廿二號 電話二千一百六十六號

遂平縣警備第一營營長得人

遂邑警備第一營原係地面積合之隊伍分駐剿匪勇敢卓著惟因無暇訓練軍紀風紀多欠整肅茲有新蔡陳玉生於九月二十九日到任年齡雖幼乃由陸軍學校畢業久任陝西陸軍第二混成旅旅部之副官精於學術富有閱歷英明少壯有知方接篆之後檢閱隊伍多看不慣即矢志整頓竭力佈置苦心計畫晝夜不息并創設軍官目兵講習所以備教練經營僅數日規模已大有可觀且於到任之第三日聞城西南三十餘里有悍匪盤踞即督率第四連前往兜剿隨拿獲著名匪首傅老八一名剿出女票一口得洋擄手槍一支餘匪聞風逃竄鄉民無不歡呼果如此精進行始終不懈不惟隊伍日進文明即土匪亦不難肅清地面亦可望平靖實遂邑之福星也邑人感激爭登報端以致謝忱云

遂邑紳商學各界公啟

浙江安吉衣莊廣告
本莊原基後花樓北街爲擴充營業因店屋狹窄不敷設置故擇定後城馬路水塔下首三層樓洋房待裝潢完竣擇吉開張特此露佈

感謝治癒梅毒瘋癱
筋骨痠痛 廢疾 費子青先生 外用按摩秘術 內服祖傳良藥 四肢麻木半身不遂
余患四肢麻木筋骨痠痛三載有餘遍求武漢諸醫治愈而愈時發今年正月疼痛又甚臥床不能起服藥無效已成廢疾自思將[illegible]孟河費子青先生嵩治此症祖傳五代即往求治蒙先生用外按摩秘術內服祖傳良藥數日之內不覺大效未經兩月病竟霍然至今月餘亦未見發無以爲報特此登報揚名凡患楊梅瘋癱七十二種瘋科多疾速往求治勿失良機
門診 上午九點至十二點 醫室後城馬路肇源里中西旅館念號官房候診
漢口潤芬一馬路陳益堂敬謝

感謝治癒肺癆咳嗽
余患吐血五載已成肺癆遍求武漢名醫終無效驗家父由申聘得孟河費子劍先生來漢應診五天不覺大效半月之間果然痊愈特此登報揚名家父等力勸先生設診幸蒙允許實武漢空前之良醫人也凡患肺癆吐血八年咳嗽肝胃氣痛反胃噎隔吐嘔瘦水食不消化諸醫束手先生善用五代祖傳實驗秘方外用按摩秘術能限日全愈〇其弟子青嵩治瘋科四肢麻木半身不遂筋骨疼痛楊梅第七十二種瘋疾與不癒手而愈而眼科一道又爲擅長如眼生雲翳星障一切目疾當能立取奇功下午門診一元二角出診五元寓漢口後城馬路一江春香菜館隔壁肇源里中西旅館二十號官房
武昌朱維啟同子維英叩謝

命令

十月十三日大總統令

任命李泰三署司法部長此令

署司法部長吳源普仍回參事本任此令

任命祁之襄爲司法部參事此令

任命陳瑋昆署大理院推事此令

任命潘元枚署修訂法律館總纂此令

內務總長高凌霨呈河南警務處處長兼省會警察廳廳長張樹勛懇請辭職張樹勛准免本兼各職此令

任命段國頎爲河南警務處處長此令

內務總長高凌霨呈請任命段國頎兼河南省會警察廳廳長應照准此令

專電

◦北京電 今十一時使團覲曹到十六國公使由黃開文引入懷仁堂曹使頌詞曹答詞由王廷璋繙譯各有希望和平統一語

▲北京電 今令田中玉准辭魯督以鄭士琦署

以上二電十五日下午四點十分發即晚到

▲北京電 芳澤國書因東京覆電未到今晨未遞

以上一電十五日下午八點發即晚到

▲上海電 蓟使爲臨案兩見外顧府鑒於情勢所挾已完全承認臨案覆文對護路問題撤回不成含保留意查護路案使團原文未提辦法本是保留性質美對曹全部承認外團要求有許爲外交軟弱者其他各國均極愉快謂曹必如是始可得使團之諒解今後政府必如是始可商借欵惟對吳組閣頗譏誚

魏正珊知相啟事
敬啟者鄙人於三月間到皖晉賀呂省長任喜後往廬山消夏現天秋涼已於昨日來漢寓後城馬路生成里新安大旅館二十三號候教每日上午十點鐘起五點鐘止過時不候此佈

漢口永義公秋季大廉價廣告
啟者敝號創辦以來歷蒙各界同聲讚譽良由備貨精美交易公平故能博衆之譽然而受此美名更尤未敢自詡茲因時屆秋令爲酬謝各界隆意起見特於舊歷九月初一日爲始十五日止呢絨洋貨兩部同時並舉大廉價十五天藉此以申報答之熱忱務希各界光臨幸弗失此良好之機會也倘蒙惠顧無任歡迎敝號素重實際不信虛譽恐未週知特此露佈
地址漢口法租界如壽里口 營業部電話一千九百七十號

▲上海電 田中玉因撤負氣赴津向段陳訴

以上二電十五日下午七點五十分發即晚到

外電

▲北京十月十四日電曹大總統以重武輕文終非治國一道擬將各省督軍概行廢除特設數大軍區只准對外不准干涉行政所有民政事宜爲省長之全權

▲北京十月十四日電日使芳澤氏定星期一日入覲并遞國書其他十國公使團約齊十五日上午十一時入覲曹大總統并道賀新大總統接任

▲北京十月十四日電內閣於昨日會議決定承認臨案要求但對於免田中玉職一節尚不能了解

以上各電十月十五日漢口英文楚報館治平譯

各電社消息

▲十三日北京電 東通信所報國務院關于臨城案本日開催緊急會議由顧外交總長說明外交團該案態度強硬要若干爲酌量承認而後關于民國側覆答文討論之結果如外交部草案通過不日擬向外團送達

對于臨案民國政府至最近乃武章度尊重外交團主張之事主席公使與外交總長間進行協議隨外交團據民國則希望或十五日新總統謁見

▲十五日上午十一時外交團之曹總統謁見於不發生意外交涉無論擬列席

▲芳澤公使昨日接外務省通電由日本不日送達之寄大總統國書爲抵就提出之件昨晚中日當局間經諒解茲該公使國書問題告解決

▲因外交團主席公使與顧總長數次接衡民國則臨案第二復答賠償問題並關於田中玉以下有責者處罰容其主張外交團爲滿意程度且關於鐵路警備尊重外交團主張期待以誠意進行協議意向表示(以上漢口東方通信社)

特載

開封特約通信 (寔青)

▲國慶日之古物展覽會

開封今年之雙十節幾無足紀之新聞材料唯古物展覽會適於是日開幕頗足紀載惜乎當事者既以兒戲出之而一般社會對於該會亦鮮知注意是誠最堪浩歎者也茲先將展覽會中陳列之物品介紹於讀者再述會中情形及一般人對於該會之態度會址在文廟內附設之第一學生圖書館會內陳列物品計分四種第一室內(即大成殿)陳列彰德天寧寺所存之吳道子真跡古畫計九幅均高可二丈寬一丈餘內有白衣大士像關帝像雷公風伯其餘五幅似一爲火神一則鳥喙巨爪其三均作將軍裝束面貌怪異不辨爲何神守者言每軸之背均注明神之名稱但爲防來賓之摸損壁間均有彩繩隔離不能詳審殊爲憾事第二室陳列珍封九柄玉如意計雲碧如意紅白瑪瑙如意白玉如意各一雙黃瑪瑙如意翡翠如意水晶如意各一柄光怪陸離可稱珍品水晶一柄晶瑩澈通體無絲毫纖翳惟中間析斷一處未免可惜餘均完好以紅白瑪瑙兩柄雕刻尤工此係清乾隆時大內珍物不可多得者也第三室「即圖書館之正廳」內陳新鄭新現之商周古物較大之鐘鼎一耦均列置室之四周地板上外護以鐵絲之短欄其較小之盃盞敦盤匜洗及較小鐘鼎均置於玻璃內入此室內儼如置身山陰道上目不暇給而以室中光線不足游人紛雜觀者皆以未能仔細審視爲憾此外尚有鄭縣鄭氏收藏之古今名人字畫分陳於第一第二兩室壁間供來賓之瀏覽約二百餘件亦不乏佳品如元人之達摩說法圖趙備之墨竹方梅之漁樵問答中堂劉石庵何子貞翁叔平之墨蹟均可稱爲墨寶中間張有兩幅大草一欵署椒山一欵署憲之可法守者云係楊椒山史閣部手澤去歲曾有人願以三百元易一幅主人不肯云述陳列物品既竟當述及開封各界對於該會之態度矣(一)該會展覽古物兼籌賑性質入場券收費一元軍警及學生均減半童僕亦收半價當事者僅印券一萬張初以爲必不敷用及三日既竟開僅售去二百餘張各機關分派之三千張大半退回結果至多不過得千餘元以如許珍貴之品及不如火柳欄中州戲園賣座之多誠可嘅也(二)學生半價本係優待此等有關文化有裨藝術之珍物熱心研究者定當爭先恐後乃三日中售給學生之票不滿十張(三)此等重器珍品展覽于開封城內乃開封各報竟置之不理鮮有記載即偶有紀錯亦屬寥寥數語列諸普通新聞亦異事也(四)歐美人及日人對於此物極爲注意連日往觀者甚夥其攜有攝影器者均被守者拒絕拍照記者再三商請亦未蒙許可聞有中有人欲居爲奇貨單獨攝影另列專本牟利故不願先行傳播未知確否(十月十二日)

九江特約通信 (瓊隱)

▲國慶日之各界寫真記

此間雙十節紀念先期學校本有大提燈會商界亦准備大鋪設之表示嗣以粵項電訊傳來不啻人意一團烏興降至零點其原因紳商兩界擬有聯合激烈之表示(要以勢力範圍之推有意見爭通不出門故特取不表示之態)不是日商店懸旗甚少點綴黯然一案並被電燈公司雙十國慶之明白表示同文約翰中學以上停止提燈僅數小校整衛舉行而商會反對衆院延長電報適於是日發出於此可窺商民心理之趨向矣(十月十一日)

直隸系當選大總統後紀事 (三十)

▲高代閣閣議第一幕

▲新總統之四大方針

據外人得公府消息新總統因實行就職宣言之趣旨已將施計畫分爲四項徵求各省意見其電文現正在起草之中聞其大體計畫於下

(一)統一問題 俟四川湖南之戰事告一段落後即致電西南各要人協議講和之辦法其要點在決定和議地點組織和平統一會議凡關於南北統一之辦法與條件均在此會議中提出磋商

(二)裁兵問題 統一完成後即令軍事機關調查全國之兵數各軍軍餉之財源軍械之銳鈍訓練之成績等並召集各省督軍師長及獨立旅長組織之裁兵會議實行工兵政策尤注意於兵士解散之生活

(三)財政問題 以財政部及財政整理會組織財政會議決定一般之整理計劃對於外債採絕對停止之方針復令內務農商財政交通各部編製全國殖產計畫一面用外交手段促成國際關稅會議之開議

(四)教育問題 先籌教育基金然後廣聘名流設立各種高等專門學校並振興普通義務教育最後改定教育方針發揮國家固有之文明使中國成一文明上可以獨立之國家云

十三日爲高代閣之第一次會議各閣員因欲赴津賀喜本擬提早於下午二時開會惟因交與因事入府致延至三時半始開首先討論鹵田辭職及以鄭士琦署軍務鄭士琦暫署案(見另條)旋顧外長提出臨案疑牒草案請衆討論并謂外交團對臨案態度極爲堅決似不能不酌量承認云討論結果對於外交部所擬之草案一致通過(見另條)嗣法程提出特赦令草稿內容凡爲單純之政治犯包括在內其他有別種性質者不得加入惟此項草稿尚有未妥之處擬再加修改後呈請公布副由交與法程二人入府報告(十三日新中美)

直隸系當選大總統後紀事 (三一)

▲公府定期招待使團

▲日本國書日內可到

▲閣議通過臨案覆文

▲免田命令暫不發表

關於外交團覲見總統前此發生問題時即盛傳外交團將藉覲我國政府對於臨案通牒是否有採納其要求之誠意爲遲早覲見之標準吾人對此消息亦頗信外交團之此種態度或非完全出於宣傳者之臆造然其時外交部既未正式通知外交團訂定覲見日期外交團亦無正式意見表示此項宣傳亦不敢加以證實但截至十三日止覲見一事則已無問題矣前日外交部總長顧維鈞氏在外交部談話自下午四時至六時許諸籍氏尚未到部所談之內容如何不得而知但當然與臨城案及覲見問題有關係可知經此一度談話之

漢後浙 口花樓寧 童葆元參燕藥號發售各種經驗夏令痧藥通告

竊念時屆夏令天氣漸熱痧藥一道關於衛生防疫俱有密切之關係而家居旅行尤屬必不可少庶幾有備無患免臨渴掘井也本號應時勢之需要選上品貴重藥料虔誠修合如行軍散蟬酥丸紅靈丹辟瘟丹臥龍丹奪命丹純陽正氣丸新製濟衆痧水等味無不悉心研究精益求精等分既毫釐無爽應驗自覺如神蒙各界惠顧不拘零估躉批定價一律克己以廣招徠慈善家定備購施送小號善與人同更當竭誠優待價照批發藉盡義務而表歡迎謹此披露幸希 公鑒 電話一千六百二十七號

漢口洋街歆生路 蔡同泰參號 謹告

本號開設迄今念餘年專辦參茸燕桂銀耳野朮魚肚貨眞價廉包管回換精製參桂鹿茸丸養身燕窩粉郵便函購當班回件 電話一零五三

漢口鐵路轉運同業緊要廣告

[illegible]

湖北全省禁煙查緝總局啟事

本局禁煙辦法大綱曾經布告所有各查緝員均持有查緝證以查緝煙犯爲職務絕不干涉他事並派有密查員隨時偵察各查緝員以杜弊端倘有藉查緝名義或冒充查緝詐欺取財者准其來局報告以憑究辦至傳分區包辦等說絕非事實合併聲明

中州杜盛興麝香號廣告

本號向在松潘茂州雲貴等處採選頂上原乾麝香已歷二百餘年貨眞價實信用素著京津申蘇杭濟關東各埠無不贊許杜字麝香牌號爲第一敝號爲推廣營業起見特在本埠發售個香仁出門不換原班回件如蒙惠顧者須認杜字火印爲記 熙不致假恐未週知特此佈告 寓漢口藥王廟內 電話二三八七

漢口銀行公棧廣告

敝公棧由漢口中國銀行金城銀行鹽業銀行四明銀行中孚銀行合資創辦設在漢陽一所前臨襄河後環森林地方（即森森棧舊址）全棧面積六百餘方並另闢棉花堆棧月湖地點適中交通便利此棧寬敞房屋堅固對於保管花等貨設備顧客需用款項並可代做押款手續簡便如蒙惠顧請移玉本棧接洽可也 各寶號存棧棉紗棉料尤爲週到聘請[illegible]物均極歡迎息克己倘荷 惠顧 本棧電話漢陽八十七號

廣益書局 新書大廉價

地址在武昌察院坡 分類陳列 歡迎參觀

本局出版書籍早蒙各界諸君紛紛惠顧咸謂書品精良價值從廉實爲榮幸而於武昌一面顧客多感不便敝局亦深抱歉茲特選定千餘種自陰歷八月二十六日起分設武昌廉價部一月以副諸君盛意似此絕好機會幸勿錯過

武昌察院坡 中華書局經理 文明書局總局遷移紀念大廉價月

陽歷十月一日起至陽歷十月卅一日止

市爲優待起見舉行大廉價敝局爲文明書局總經理本應同時辦理嗣因事務上不及赴辦謹於陽歷十月一日起至十月底止乃照總店辦法廉價一月均照向售原折扣之外再打八扣文具儀器相原價再打九扣並蒙上海各大書局委託特附設廉價部折扣台二折至六折不等因名稱太多逐日調換陳列歡迎參觀並爲酬答惠顧起見凡售滿廉價書籍文具至三元者加贈三色版精印美人畫一張六元兩張以此類推總計十六餘種聽憑選擇以助 雅興倘蒙 採擇無任歡迎

廉價之外加贈五彩美人畫片 上海文明書局總店今選移大馬路中英

武昌中華書局謹啟

上海棋盤街中路 文明書局 唐宋拓本 碑帖大觀

第一集 二十六冊 定價一百零五元 折實七十三元五角

宋搨九成宮醴泉銘（仁和王氏藏本）
宋搨皇甫誕碑（翁覃溪鑒定本）
宋搨化度寺碑（臨川李氏藏本）
宋搨溫彥博碑（翁覃溪鑒定本）
宋搨雲麾李思訓碑（王弇州舊藏本）
宋搨麓山寺碑（寶瑞臣藏本）
宋搨雲麾李秀碑（順德辛氏藏本）
宋搨李元靖碑（臨川李氏藏本）

[illegible]

地震無憂

地震乃是天災本非人力所能挽救如此次日本大地震致地畝陷落房屋倒壞廠基器具貨物毀傷其損失之鉅爲從來所未有誠浩劫也本公司於無可挽救之中而得一防護之者法其法維何則地震保險是也現本公司經理一英國公司專營地震保險凡地震所受損失均可照保照賠倘各界有欲預先防護者請駕臨俄租界河邊八號敝行接洽保費無不從廉如荷惠顧無任歡迎 漢口裕平公司啟 電話五七一號

漢口轉運同業公啟

敬啟者敝同業承運各貨[illegible]於收帳手續雖派有專賣之對人無如[illegible]各帮寶號轉折太多[illegible]

漢口轉運同業公啟

敬謝 壽筵移善舉

敬啟者前月楊文卿先生八十壽辰舉凡親友均送禮爲祝楊君本擬備筵酬答因念窮民遍野待賑方殷體各親友倡辦善舉之盛心將酬謝筵資二千串移捐漢口慈善會以作各項善舉之用爲各親友造福具徵慈祥在抱救濟爲懷良深欽佩除製給二千串收條外特登報以揚仁風藉伸謝忱 漢口慈善會敬

湖北醫院

專治內外花柳小兒婦產科各門診上午出診下午有備德國六零六九一四淋菌瓦克琴及白喉血清等多種熟手注射安全無痛並行梅毒結核有無檢查特設產室隨時入院西法接生隨請隨到

醫學士 王鏡清
醫學士 江明源
助產婦 王鳳英
助產婦 徐蘭英
藥局員 陳宗才

（診例詳見大江新報細章函索即寄）

武昌中和里電話三一三

君患可惡之痤疿或疼痛之皮膚乎 君有疥瘡或手癬及頭皮乎 此「拉福祿」乃一種最新治療一切皮膚病之聖藥效速而可永不再發只須用以洗皮膚上之患處一切痤疿及痛苦在十分鐘中即消滅無餘

各藥房均有出售 上海廣東路十六號英商禮發洋行總經理

役挫留聲唱戲機器戲片

◎第一家發明◎

南腔北調 無一不備

商（主人之音）標

牌子老 樣式好 聲音又清又晰 又響又高 非但裝璜華麗 抑且機件堅牢 諸君 買一部來試試 保你快活逍遙

總行上海南京路 發所拋球場 謀得利洋行 東首三十七號

批發處（東弄內後進樓上）

專售軍樂風琴洋琴軍號步號

鄂城鐵鑛股份有限公司招股廣告

本公司組織開採鄂城鐵鑛係自民國六年呈奉農商部核定爲官商合辦提交國務會議議決在案茲經同人稟請農商部遵照原案核准給照官商合辦股款爲一百萬元分作一萬股每股一百元除照原案由農商部認定二千股外其餘商股八千股由部督同公司募集股款分三期繳足第一期先收三成現已期滿第二期以本年陰歷九月半截止第三期以本年陰歷十月半截止所有第一期未繳齊者應隨同第二期繳至第二期股款繳足即換給正式股票凡願入股者請至本公司接洽爲荷本公司地點暫設漢口歆生路裕潤里八號 電話第三千〇四十四號

請看鄂城鐵鑛公司之騙局

照經合邑人士反對鄂城鐵鑛毀復在案今年若輩又以乾股誘惑當道謊稱邑人多數贊成其實仍一二招搖好事之徒勾通旅京少數無聊政客在籍成查若輩素無鑛務學識經驗亦非殷富巨商以不能開採之山無力出資之衆而遽存妄念朦領鑛照設立公司者意在騙收股東資財以圖現時活動也及民等歷陳請中央及省政府備達利害所關誓不達撤銷鑛照之目的不止茲特刊登廣告敬告政學軍商各界諸公勿受其欺投資入股自招損失也

鄂城縣西雷二山爲外江內湖水利所關決不宜開採鑛產張文襄督楚時奏定永遠禁止在案前年邑中一二招搖好事者勾結旅京少數無聊政客以乾股利誘當道咨給鑛[illegible]

鄂城縣全體公民謹啟

楊會禮啟事

啟者鸚鵡洲荒五里義利合木號經理楊會禮月前返湘運籌所有停泊鸚鵡洲之木各行買客如未經本經理交易者概作無效請向經手人理落與義利合無涉事關主權特此預白

義利合經理楊會禮謹啟

唯一滋養品

牛奶粉 雀巢牌

原料 以最清潔新鮮牛奶和以糖及麥粉製成

性質 滋養豐富極易消化味甘可口補血生津

專宜 斷乳小孩年老胃弱產前產後病後虛弱

英京倫敦 英瑞煉乳公司啟 上海南京路八號

不要錢的便宜貨

這是什麼解說呢？因爲敝廠新張開幕各貨廉價在三星期內以示優待贈品是諸君所知不要錢的並且價目便宜既可說不要錢的贈品而且可買便宜貨還不是不要錢的便宜貨嗎准於八月初九日先行交易門莊批發格外歡迎並招收學徒另訂詳章請來面議

南陽織襪工廠 在申頗蒙各界嘉許營業之發達幾至求過於供所以特設分廠到漢添聘上等技師改良出品[illegible] 廠址 漢口福昌二馬路廿二號便是

高大洋式房屋召租

茲有橋口懋華公司後面高大洋式房屋數棟如辦織布廠及各種工廠等均甚相宜另有堆棧餘地亦可分租或長期短期任從客便如欲租者請向懋華公司內帳房領看後面議可也

漢口轉運同業公啟

啟者敝同業轉運客貨本負有賠償之責凡遇短少以往來[illegible]

漢口轉運公所[illegible]

漢口福昌大旅館

本旅館特繪圖樣參酌中外建造三層大洋樓地段適中交通便利房舍寬敞陳設美麗飲食適口伺應週到輪埠車站特派誠實夥友妥爲照料倘蒙賜顧無任歡迎以至價目自一元起至三元止共有五等房間

漢口英租界歆生路怡園南首福昌旅館謹啟

英商保安公司擴充水險廣告

啟者本公司向來專做押欵及水火保險早荷中外推許去歲開辦旗帆船保險凡內河外江駁船裝貨過輪或上下轉棧者均可受保如貴客賜顧請將駁船號數大小船名目等項填明送至本公司或楊家河華興公司敝受保處隨即蓋印以作承認負責如蒙賜顧無任誠歡迎

英租界二碼頭四道街保安公司啟

京都 新半齋永記酒樓

本館開設歆生路長怡里口歷有年所今蒙各界口碑載道本主人素重衛生特選貨物並特聘優等名廚承辦大漢全席隨意小酌中西細點[illegible]話均稱方便[illegible]

本主人謹啟

電話九百一十四號

抵制和提倡 二大問題

現在國民的腦筋、大半經已覺悟、稍有普通知識、就有愛國思想、應要抵制、假使抵制之後、沒有國貨來供給人家應用、那就有不便第感觸了、而且逐漸仍舊要去買劣貨、本園專製牛肉果子食品、**抵制劣**貨也是表示愛國思想的一種、但是抵制果然是極**所用原料純粹是國產的**、生字老牌精汁牛肉、果汁牛肉、南華李陳皮梅、食品製法考究清潔、裝璜非常美觀、滋味很美、足以抵制劣貨、譬如從前遊戲場和要[illegible]往往發買劣貨的製品、吸收幼童的金錢、總計全年虧屈實在不少、現在大都已經用本園的出品來代替劣貨要品、幼童有美麗裝璜來玩耍、又有美味可食、自然更加歡喜、所以我們營業、更加起色、**從中挽回外溢不少**、然而還望諸君永遠提倡才好、

冠生園啟

天孫襪機總行

創辦第一

本行自民國元年開辦以來發售各種織機性質堅固機關靈便早爲各工廠所信用近來提倡實業更形發達[illegible]

英租界湖北街製造廠電話一八五四號　大夾街發行所電話三三八七號

過戶聲明

緣黃智菴於民國十一年冬月將自己名下所佔漢口杏花樓股票五股向予抵押欵項議定二十天以內本利取贖茲因逾期已久人欵無着用特登報聲明再候至本年夏歷九月二十二日止如仍不取贖即照原議過戶

李吳氏子蔦珠同白

凡攝影家均曰矮克發乾片軟片及一切照相材料爲全世界最上品 君曷試之必能使君滿意

Agfa

德國矮克發照相材料廠啟

江蘇 楊沛霖 大小方脈兼治各種喉症

上午方正里卅八號　下午三德里七十號　門診

浙江 益康參燕號廣告

本號開設漢口黃陂街財神廟上首歷有年所專辦各種參燕關東鹿茸蒙自貢桂於潛野朮散花銀耳北洋魚肚兼售自製加料參桂鹿茸丸貨眞價實久已遐邇馳名而蒙賜顧格外克己外埠郵便函購即當原班回件

電話一千三百六十七號

轉運公所緊急廣告

逕啟者頃奉交通部函開京漢鐵路總局廣告近因運輸材料成本日漸增加對於客貨普通運輸價目自陽歷二月一號起即陰歷正月十四日實行加收百分之十至於特別煤車書籍儀器行李包裹仍率舊章棉花糧食略減輕加價等因以後委運之貨同業等須遵交通部令普通貨物運價加收百分之十恐未週知曾於十一月念八號分發傳單外特再登新聞大陸正義各報聲明以免日後誤會致生糾葛此請各寶號台鑒

漢口轉運公所具

駐漢 南洋銅鐵床展期放盤廣告

本所爲提倡國貨挽回利權起見本廠所出各種銅鐵床自分漢以來深荷各界讚賞本主人茲因便利顧客起見特由外洋運來各種銅床兼嵌螺鈿電光玻璃花樣繁多以及各色新奇鐵床以及各種帳子不及備載故再展期放盤兩禮拜以副諸君之雅意屆期將近幸勿失此機會倘蒙各界賜顧不勝歡迎之至

五尺全銅床八十八元　四尺五寸全銅床八十三元
五尺寸半柱半銅床三十八元　四尺半寸半柱半銅床三十六元
副號五尺鐵床十九元　四尺半鐵床十七元　四尺鐵床十五元
正號五尺鐵床念四元　三尺半鐵床十三元　每只加五元
四尺全銅床七十八元　三尺半全銅床七十三元　五尺二寸柱半銅床四十五元
四尺半鐵床念二元　四尺鐵床念元〇五角　三尺半鐵床十九元
外加殺關厘金水脚　全銅床　半銅床加四元　鐵床加三元

總行上海寧波路浙江路口渭水坊　分行漢口後城馬路水塔斜對面五常北里第八號啟

漢口太平洋手表公司 敬告武漢各界諸君

計時器之輕巧靈便者、莫如手表、但銷路一廣、次貨亦隨之而增、蓋次貨取價低廉、購者必衆、所謂人心貪賤、受惑易也、近來武漢所流行之手表、大都次貨居多、如夾金手表一項、類皆鍍金表改稱耳、新置之時、色澤美麗、眞假頗難分辨、倘用稍久、則黑色之眞態畢露、曾經購用是項手表諸君、莫不怨聲載道、抱恨非常、武漢各界諸君表諸君、必不乏人、但欲求眞正良好之品、則如鳳毛麟角之不易得、本公司所售各貨眞實、早爲世界各國所公認、對于低次之貨、不特爲本公司所嚴禁、即本廠出品、亦無不挑剔純淨、故自創設上海京津總分行以來、未及數年、信用之著、已喧騰全國、銷路之廣、則幾有一日千里之勢、茲漢口分行、正在興工籌備、一俟工竣舒齊、當即開幕、各界欲得精良之手表、尚希拭目待之

強壯之兒童

強壯之兒童實乃飼以司各脫乳白鱉魚肝油培養而成試以此有五十年美名之補品與君家兒童常服無間必能體肥質重無一切可厭之咳嗽傷風然惟眞正之司各脫油固有此滿意之效果購時務必認明包上漁夫負魚商標庶不致悞

中國各大藥房出售

商標

SCOTT'S Emulsion

接第一張

結果十三日下午該部遂正式發出通函內容稱本國大總統定十五日（星期一）十一時在公府招待各貴公使請屆時惠臨等語該公函業已送達外交團據聞屆時外交團可一致入府覲見即未正式呈遞國書之日使芳澤亦可隨同入覲蓋日使呈遞國書一事現已不成重要問題因芳澤來華時日政府所授與之國書原係呈交黎總統者其時黎已去職乃將該國書副本抄送外交部轉呈攝政院收過現曹總統就職必須由日政府換給新國書方合符式故外交部一面通知外交團以覲見日期一面催日使從速致電本國政府頒發新國書聞日本政府正在預備中想二三日內即可頒到但外交團態度之如是易於轉圜外間遂不能不疑我國對臨案通牒必有表示讓步者矣

又據國務院消息關於臨案事件十三日下午四時國務院特開緊要會議由顧外長報告交涉情形後即開始討論結果對於臨案我國覆文一律通過即交由外交部謄異後即可送達外交團至晃田中玉職之命令本擬即日發表因繼任人物尚有問題當晚故未發表聞一部分主張以龔士琦繼任山東省議會及各公團則一致主張以馮玉祥調任而齊撫萬十三日早又來密電保馮政府已在考慮中結果恐以馮玉祥爲希望云（十三日中美）

直隸系當選大總統後紀事（三）

消弭反對派之消息種種

▲于沖漢謂奉直再戰不確

直派勢力至今日總可號稱極盛外間因此遂有種種揣測謂直派即將乘此全盛之時更進一步實行武力統一而此項武力統一之先驅即爲吳佩孚云云此項揣測其是否與事實相符雖一時未便臆測但據某方面消息則謂新總統就職後吳氏有兩種表示不特與上項揣測完全相反且與其平常主張似絕對背馳第一吳有一電達府曹請對段合肥特加優崇並將其應得年俸議定數目從速支發第二與派項某來京祝賀府曹一面並陳述本人對于政治上之種種主張而最要一點則係請曹堅切主張以盧永祥爲副座此項消息頗覺突兀外間有疑其非確者績向某方面探詢內幕得其經過如左

在一星期前約大選前一二日有議員若干人以大選開會在即預測形勢總可成功惟成功後反對方面難免不更見憤激挺而走險則兵凶戰危即在目前當經聯袂赴津與津方某某要人詳加協議對於消弭戰禍結果議定三項（一）現時反直派首領爲張作霖盧永祥孫文段祺瑞四人此四人中其資格最老足以號召一切者首推段祺瑞因此應先請直派對段表示相當之尊重其餘張盧孫等再另行設法溝通（二）現在用兵省分粵湘川閩雙方應停止用兵（三）無論何人其以先之政治行動應一概既往不咎此三事議決後即公推議員何某先電洛吳請其贊同再向他方進行何返京大選會畢曹果如願產出何電于產出後一日發出洛吳旋即覆一庚電原文如左

廉電奉悉合肥爲國家元老應由政府特加優崇並奉以相當年俸始足以示尊重孫（文）譚（延闓）熊（克武）臧（致平）離粵川湘閩則一切糾紛都解三條（即指政治行動即往不咎言）自無問題吳佩孚庚印

此電除第二條吳仍堅持己見並似帶有滑稽意味外其餘一三兩條則均全部容納致曹之電即根據第一條而來並聞府曹對於此條亦甚表同情大約新閣成立後即可舉辦昨曹並派王毓芝以此意轉告何某云洛吳尊段電之來源如此同時以盧爲副座之主張其來源雖尚未探悉或與此有關亦未可知由此類推則直派或尚有意和平歟

關於奉浙粵之最近態度粵孫無力北上不必論浙盧之（正式表示）亦非旦夕可期且王芝祥飽貴卿均已以調人自居矣料一時不至有何意外至對奉本不斷使節往來最近又有條件的直奉和議之提起張或亦不謂過拂人意也茲就奉方情形述於下方據奉天十一日電曹派飽貴卿趙玉珂爲代表直隸省長王承斌派秘書長雲章爲代表于九日夜來奉李際春又於十日夜來奉直派使節相踵而至因之張作霖態度頗爲一般所注意該代表等向張作霖傳達曹錕之意並提出恢復東三省巡閱使原職及副總統爲條件張曹張兩家既屬姻婭關係此際望案舊雅爲統一努力要領之態度但在今日張氏似尚無接應直派提議之傾向云

又據奉訊東三省總司令部總參謀于沖漢昨由滬携眷抵大連有某外報記者前往晉謁詢問奉直再戰及渠此次赴滬之任務據于氏答云目下醫傳奉直再戰之說全係臆測之詞尤有謂余赴上海即係奉直開戰關係與南方民黨有所聯絡不知余因長男留學法國此次歸來故赴上海迎接兼因東三省官銀號存上海正金銀行之存款此次日本震災三省所籌賑災郵金係由正金撥匯所餘存款尚有幾何須與正金結算整頓此外別無他項事件但奉直再戰之風傳亦非無因而起一因鄭家屯之騎兵錦州之砲兵等大演習二因奉票之價落不知奉票每逢特產決算期（即信託卯期）照例落價不足爲奇三因張總司令發出冬電反對選舉曹錕爲總統有此三種原因遂有此奉直開戰風傳不知奉天止取守勢直派不來攻擊絕對不與挑戰云云至直隸方面據天津十二日電第十六混成旅地雷隊百零四名携帶汽車四輛業于本日向灤州出發云云要亦移防之常事想更無若何嚴重意味矣（十三日益）

憲法公布後之所聞

▲實行仍無確期

▲速成制憲代價

▲湯漪之意見書

憲法雖經公布但其中會計地方制度法院等皆暫難實行各省疆吏已有電請施行細則者據議會方面當憲法制定之初確有此意嗣因憲法中會計地方制度法院等條均有另制法律之規定茍法律未定當然不能實行可毋庸施行綱則云云政府即據此之覆各省不過將來制定法律之期間若何茍政府永不制定法律則實行之期恐無日耳

憲法會議流會四十餘次每次出席費一萬八千不等共四十餘萬除財部及大典籌備方面陸續借支撥付外尚差十萬元茲以憲法、成吳景濂催財部結束已由賀德霖在道勝銀行借十萬元於前日撥付清楚又曹錕氏之議員加工制憲勤勞可嘉每人贈大禮服一套金表一隻以爲紀念云

又憲法起草委員會委員長湯漪近發表意見云民國十二年來內亂幾無虛日跡其變化所自大抵由軍閥司其樞機以武力定其運命其間一起一仆之政局後者未必較優於前且每況愈下焉至於今日販夫走卒妄希尊位貪鄙之夫割據議席一國元首之進退不基于法誰能指揮軍警則可逐之使去而國民不問也誰能利用金錢則可賄之使選而國民不問也威迫不足繼以利誘利誘不足繼以枉法於是所謂捏報頂冒種種犯罪行爲數見不鮮完全証實罪人斯得而我國民猶不問也馴至大盜竊國華小竊法舉民國創業垂統之根本大法一旦由犯罪團支離滅裂蹋然而宣布之而我國民猶不問也我國民對於數月以來之國變果以不問不聞爲愛和平爲保統一而以舉罪致討爲倡亂爲破壞則愚知罪矣果今後之和平與統一將由犯罪團所產生之總統憲法回復而保障之以成萬年有道之休則愚爲失言矣如其否也則左方所陳之三義幸垂察焉

第一　憲法爲建國根本制憲尤爲愚十年來之懷抱然果由犯罪團議決而宣布之在根本上已失其尊嚴憲法爭議由此益夥我國民當然不負擁護之義務

第二　代議原則在以少數服從少數惟今日國會多數輩以觸犯刑律爲唯一之武器代議政治之信用因之破產則凡此議決通過即使擁有八百六十九人之多數即使毫無捏報頂冒等情而愚以藐焉中處之身尚敢以自明責任之義絕對否認之

第三　繼今以往凡我國人認爲民國政治惟有建築於多數國民同情之上而其運用之際絕對不主張利用現社會之弱點本諸提高向上主義奉以周旋者則愚願以公開之行動與之合作

右所陳義愚自審非不計成敗者然愚頗自信個人所主張始終未嘗失敗何也？國前途果永遠由軍閥司其樞機以武力定其運命以觸犯刑律爲武器而可以偷旦夕之安者則國家人格澌滅無遺獸蹄鳥跡充塞中國之謂也是爲國民全體之失敗而愚之主張自若也尤有進者政治改革之基礎其成與否視乎國民之趨向尤視乎指導者之自覺由今之道無變今之俗則主張不破現狀者其結果將與主張承認現狀者同歸失敗斯又愚無可逃之公例也愚雖無似不敢聞命（十三日益顧）

各國對華之態度

臨案二次通牒據某使館消息主持最力者仍爲英使麻克類連日向各公使宣言各省股匪依然猖獗僑民仍無安甯希望而各鐵路施行之護路方法亦不完善特提出三項規定（一）由各國監視護路接收路欵共管權將來分配收入辦理各本路應行整頓之事項（二）在股匪騷擾之區有無多數僑民應組織聯軍分任保護全責在有戰事各省亦應履行此條（三）臨案前提各條件中國政府不得再有縮小範圍及藉口敷衍情形以上三項雙十節前由使團會議時即提出討論且聞各公使已將所接各本國政府訓令互相表示關於對華各種財政問題亦繼續提出研究良久探其內容緊要（甲）屬於借款者在本年四五八三個月到期外債共計一千一百萬元息金二百餘萬元應速限期償還不得再爲因循並聲明在南北未統一之前各項糾紛未解決時停止對華投資（乙）屬於各項賠償者（一）川粵湘戰事僑民損失共計二百三十萬四千七百餘元已經兩次提出請速賠還再照會外部應積極辦理（二）豫匪刼掠僑民賠償計有八十餘萬元（三）臨案於賠償以上三項由使團討論本擬即照中央嗣以曹總統甫將就職諸未就緒故又停止諒日內必向外部提出云（十三日民生）

蘇滬間最近之警備

▲滬甯鐵路已全路戒嚴

▲洞庭東山新增水陸軍

上海消息日來時局緊張謠諑蠭起滬甯路各地長官業奉兩長密電責令駐防軍隊各於沿路地址注意防護偵察往來行旅其駐常州之十九師一部本駐紮城外現已派出步哨分站城內外要道及車站鐵路諸處駐崑山之第二師第六團第一營與駐吳江之第二營及分防兩地之第三營均已出勤蘇州之第二師五團一三兩營亦派步哨梭巡無錫方面除原駐防軍隊外尚聞有將駐宜興之二營調回而以六團中抽調一部塡防至鎮江以上防範尤嚴搭客行李均須檢查云

又據商界某君由洞庭東山來滬據言近數日內該處忽到有水警巡船十二艘並淺水兵輪一艘駛至席家河橋頭附近之處因水淺不能再向西行適該處紳民正在催工開濬擺渡口一帶河道及新到巡船竟勒令工人着先將太湖淺處挖深以便兵輪航行地紳以濬河工人係屬地方募欵自雇何得強迫爲軍事服役致滋騷擾正欲集議抵制忽開至洞庭東山已尋覓屋宇預備駐紮該處向西即屬浙江湖州地界僅有一水之隔居民咸疑戰事或將發生於本湖之中益形恐慌旅滬洞庭東山同鄉聞信已有人遄返察看擬開會商議根據江浙和平公約向當道詰問以免危及身家財產云（十二日時事）

重慶激戰之詳情

▲浮屠關外伏屍數千

▲重慶未陷之原因

數日以來重慶附近數十里左右三路均發現敵踪就表面觀之似重慶已處於萬分危急之候而市民反安堵如常者行所無事者蓋安之若素故也東路省軍方面爲賴心輝全部共四旅人其旅長名李劍鳴劉耀三張挺生牛角翁子藍世鈺一師人其旅長名洪幼三藍文彬張冲一師余際唐一師其旅長名余懋修張俊民呂超部呂鎮華之一旅北路省軍方面爲熊克武自兼之第五師李伯階秦漢三兩旅喻培棣師之王麗中鄒有章兩旅匪軍鄧啟和一旅聞省軍攻渝最烈之際熊克武亦在前線督師本人駐瓷器口確否尚不可知綜計攻渝之軍號稱四十團約略近似然渝軍自楊森將瀘州交付劉文輝全部下移兵額數尤過之故省軍攻破白市驛打入老關口再到浮圖關袁祖銘劉甫澄楊森三人親出督戰率將省軍逐退自二十二迫近渝城戰事以二十六七八九三十爲最烈省軍衝鋒約四十六七次均未得逞渝軍以軍械犀利得重慶不危當兩軍相持衝上火線相距不過二三尺開槍已來不及純用刺刀槊鏢刺殺浮圖關外死二三千人大率皆斃於此斯戰亦云劇烈矣渝軍方面除黔軍川軍外尚有兩部分最出力一爲何金鰲旅一爲藍大腳板蓋大腳板者川中一著名女士匪也此次戰功居然與各師團長相埒亦奇聞也

重慶此次之不至於失陷者袁祖銘鎮靜堅守劉甫澄參與戰略楊森猛勇督戰胥與有力焉昨今兩日袁祖銘見省軍因攻浮圖關不利已將大隊漸移江北士沱方面袁乃調所部得力軍隊漸向江北前進且親身隨時到江北規劃戰事隨去隨回劉甫澄則隨時出浮圖關指示韜略至於楊森則親赴戰地督陣指揮二十九日一戰由何旅衝鋒省軍死三百餘人大概係刺刀槊鏢戮死屍橫遍野何旅亦多死傷楊氏於省軍退後再巡視陣地見一渝軍倒亂屍中見楊氏急呼曰軍長我重創幷以手指洞傷且云無錢攜撲索赤無一文乃解手御金手表付之命人抬至醫院現在重慶軍事會議決定以三七師担任江北防務以二軍全部防禦東路火綫以黔軍彭旅之一部駐守李家花園爲後方預備隊黔軍大隊改調赴江北協同鄧錫侯陳國棟三七師由江北北進以師長潘文華旅長黃景懷擊戒大江沿岸以師長唐子晉肅清南岸師長楊春芳助之另從涪州調李越森一旅入回渝前夜（二十九）在浮圖關外捕獲俘虜兩名一傳傳金一張某據供省軍猛撲重慶係因成都子彈缺乏不能支持不得不作孤注之一擲云云前數日市民見黔軍移動疑爲撤退實則爲調防江北昨日沿街均有布告袁總司令楊軍長均主張固守重慶二十八日劉甫澄亦拍田通電囑劉文輝劉春蕃陳洪範一師長火速進攻成都一面分兵東下截省軍歸路似此川中尚有幾場厮殺也（十二日晨）

日本之富力與震災之損失

▲總持損失在七十億以上

▲占日本國富之五分二厘

此次日本奇災首都東京適當其衝數十年來文物武功之建設一旦盡成荒墟誠亘古未有之浩劫也震災損失之數言人人殊有謂損失在五十億元以上此說何所根據亦無從知悉吾人茲就各被害區域之情勢據確切之標準知此次日災損失之額實在七十億元以上損失對於日本國家富力之關係如何均爲應研究之問題

日本向無富統計歐戰以前日本經濟地位甚低一般國民尚未感國富統計之必要迄明治三十七年日俄戰爭起時始有人留心國富統計之問題據當時之調查日本國富爲二百二十三億六千萬元即此次被災地方如東京神奈川千葉埼玉等處之富力如左（單位爲元）

總國富	二二、三三六、六三一、四二四、
東京府	一、八八九、一六七、五九一、
神奈川	四四一、六二三、九八九、
千葉	五九三、八七九、二九〇
埼玉	四六三、一一五、四四〇

以上各府縣對於全國富力之比例東京府八分四厘五毫神奈川一分九厘八毫千葉二分六厘六毫埼玉二分〇七毫

其後大正三年本國富共計爲三百九十億元較之明治三十七年時增加百七十億元此十年間平均一年之增加額爲十七億元在歐戰告終日本財政者推算全國富力爲五百一億五千萬元即大正三年至十二年九年之間國富之增加額爲百十一億五千萬爲元一年平均增加十二億四千萬元

上溯明治三十七年至大正三年間國富增加百七十億僅均每年五分餘之遞增率徵之當時日本之經濟力此說似無疑義至於大正四年至十二年九年之間增加百十一億之計算吾人殊不敢信蓋此九年之間爲歐戰方酣之時日本乘火打劫經濟力之膨脹前此未有而謂其國富之增加率僅三分較之歐戰以前爲低者吾人何能信之耶

日本在歐戰中所獲之利已不下六百億元銀行放款之增加輸出入貿易之增加票據交換額正金所有額較之戰前均增加三倍以上戰前國富爲三百九十億元戰後應增加爲千百七十億元然而日人不能維持此等國富以至久遠國國民放縱生活之結果經濟界應發生激變迄後且益銷沉加以年來生產之不振日本已失去戰時所獲利益三分之一矣

以上計算如無大差則日本富力在戰前爲三百九十億元戰後一時雖達千百七十億元然在今日戰前後高潮之差額中減少七百八十億元之三分之一即二百六十億元即現在國富千百七十億元中減去二百六十億元最近國富統計爲九百十億元

假定日本國富爲九百億元則此次震災所蒙之損害如前所述在日俄戰爭當時之富力此等府縣被害之程度如左（單位百萬元）

地別	對於回富之比例	國富金額
東京府	八、分四五	七、六〇五
神奈川	一、九八	一、七八二
千葉	二、六六	二、三九四
埼玉	二、〇七	一、八六三

即東京府之富庶爲七十六億元震災被害程度以東京爲最市郊所被之損失甚少若按實際損失額計之東京爲七成神奈川八成千葉一成埼玉五分茲將其實數示之如左

地別	國富	損害率	損害額
東京府	七、六〇五	七成、〇	五・三二三・五
神奈川	一、七八二	八、〇	一、四二五六
千葉	二、三九四	一、〇	二三九、四
埼玉	一、八六三	〇、五	九一、五
共計	一三・六四四	五・二	七・〇八〇・〇

即東京損害五十三億神奈川十四億千葉二億四千萬埼玉九千萬總計七十億八千萬元對於日本全國國富九百億元之比例爲七分八厘

上計對於富力七分八厘之損害爲數莽於日本國民一年間所得力幾何雖不甚明考之各國平均每年對於國富約增加一成二分五厘日本產業界遠遜歐美就吾人之推定日本平均國民收入額爲國富之一成即約於九百億元爲九十億元也

此次震災日本國民忽喪失七十億八千萬元此項金額國民收入額九十億元中之七成八分七厘換言之震災之損失額爲日本國民一年間收入額之七成八分七厘也此項損失非關東一隅之損失實日本全國國民所得力之損失吾人不可不知之也（國聞社東京通信）

購辦恒信洋行木箱靛油者注意

敬者茲探得市上無恥之徒收買各染坊用過恒信牌靛油之木箱空聽靛油重裝劣靛朦混用戶請各路客商特別注意無爲所欺敝行現派員實地調查一經查出定必訴諸法律再購買恒信牌木箱靛油者請往敝行各經理處接洽庶不致悞

英租界湖南路交通銀行三樓恒信洋行謹啟　電話三千一百八十二號

漢口新旅館

本旅館開設漢口後城馬路生成里內乘多特備寬敞房間陳設美麗銅床被褥食以便旅客適口伺候週到各種房金價目自五角起至三元爲止如蒙

光顧無任歡迎　電話七七五號

鄂渚紫急啟事

刻因要事不日赴申前所代做押欵急待結束限本月十五日以前駕臨小記或贖或轉速來換據除另函通知外特此聲明

協記湘鄂旅館廣告

本館開設後城馬路三新街保記里已閱七載仰承惠顧諸君以敝館房間寬暢器具精良床帳被褥飲食酒菜皆極講究莫不交口稱許本館爰近新市場正是東隣妓院西舍酒樓近因顧客紛來特又新闢雅室何如而況交通利便照新章一律八折以答惠顧諸君光寵之雅意而表歡迎之微衷　本館謹啟

浙江星相大家寒谷春

善相天下士　五星參命理

命相金一元　寓歆生路福昌旅館二層樓三十二號

告白

各省新聞

廣東

◎廣州酒樓罷市潮（四）

承商方面現在依限繳納按預餉，所以示酒樓行以必辦也。聞該商刻已設法向各酒樓疏通，許以附股，惟罷市見諸事實，衆目所視，此種政策，究未易收效。於之日下情形，酒樓行、政府、承商三方面均仍走極端，斷未易一時可以解决也。至東西隄各酒樓，原已征收花筵捐，故此次筵席捐章程，特予除外，以免重複，惟因西家關係，亦致捲入漩渦。昨日滇軍師長廖行超已向陳塘各酒樓警告，如仍不開市，則按所開之廳計算，但昨日當未解决也。又聞酒樓茶樓茶室等工人，對此事決定全體罷工，協助東家行，並懸賞五百元向承商施激烈之對待。工人在罷工期內，工會照給工資，如在外受傷，每日給費四元，另請醫治理，若至喪命，則一次過安家銀五百元，每月給家屬瞻養費八十元云。因此再接再厲，風潮愈益擴大，影響所及，不特廣州飲食熱鬧之場變成冷淡之區，即日常所用之豬牛海味酒油菜蔬各行均受影響，至一切關卡稅厘，因各項貨物停止付寄，致稅入上亦大受損失矣。（八日晨）

小說

▲痴心的一女（著者鞠樵）「續」

一名孽海冤禽

欲跟尋薄倖而去，望夫石上，踪躅難憑，思依附哥家，以終貧婆乞相，面目何存，因此遲迴盡鬱。所有然以前株守，猶期覆護重來，今彼已落魄，存殁且難逆料，妾則飄零凍餓，俱不能免，感懷身世，不死胡俟。言罷，汍瀾不已。於赤為之扼腕，力勸之曰，女士遭此飢陋，固屬不幸，第恐禮齊能傳上峯，全重英學識，象優可知，青年失遐，正推瑎長閱歷，否極泰來，人事之常，彼如未死，終無得意時耶，況女士之編成伉儷，完全由愛情製造，（未完）

內服九一四藥水　此水功能清血解毒治花柳病，效且在宿娼前後連服一二瓶，尤有特殊染梅毒之患，洵奇藥也。

內服九一四藥片　此片亦治花柳病之靈藥，旅行携帶利便。凡楊梅結毒已發未發及他一切骨痛瘡症等，服他藥未愈者，請試便知言之不謬也。每瓶價洋一元五角

外擦九一四藥膏　凡患魚口下疳疥癩毒瘡發背及他一切瘡症，請用此膏，無不去腐生肌收口也。每瓶價洋一元

內服艷容片　功能清血去熱，補肝健脾，潤肺理氣，服之却除百病，轉醜爲妍，且有補虛補腦開胃消食之奧妙，洵奇藥也。價目每瓶大洋一元，每打十元

鍾達思面皰水　面皰又名酒刺，大都由少年男女旺盛，致皮脂分泌物過多，內含硬粒，色赤腫痛，發於面鼻之症，生生不已。此藥專治面皰粉刺，風靡即能見效，重者[illegible]。每瓶一元，每打十元

鍾達思白色素　此藥含皮膚滋養料，可化除皮面油汚之黑氣，平潤面粹，鼻張之毛孔。凡患皮膚粗黑煙容黃色瘡痕雀斑等症，服之能移醜成美，如凝脂令皮紋細緻，如妙齡之美女。每瓶一元，每打十元

鍾達思生毛藥水　此藥能發達血液，營養毛孔，故效驗甚速。凡病後產後血虛血枯禿去之髮及脫髮眉毛之數次，均可重生，即[illegible]及白髮均能長至數尺，黑光鑒人，永有短髮落之虞，爲生毛髮藥之破天荒者。每瓶一元，每打十元

純淨育興賓　凡先天不足，早婚溺房事過度，或患慢性淋症，腸胱加答兒，精虧虛亡，嗜色曾手淫或陰萎之諸器質變性，以上各症均易致功，請試之。此育興賓有壯陽特能射精，一錠於五分鐘內即顯功效，洵奇藥也。

鍾達思壯陽片　此片功能廣嗣壯陽固精，無論人之體質是寒是熱，均極相宜，服之能添精益髓，久服百倍，即老年服之亦能強如青年。若能光顧，務請詳細認明金色「鐘式」商標及漢文（鍾達思）庶不致誤。

價目　純淨育興賓每瓶大洋五元，每打五十元；育興賓錠每瓶大洋一元二角，每打十二元；廣嗣壯陽片每瓶大洋一元，每打十元

總經售處　天津南市第一台對過環球奇[illegible]　[illegible]各埠分銷處

漢口總經理法界英華記藥房　電話一五八七

新市場

漢口後城馬路張美巷鐘闔場　詳細請點之新市日報

入場券每位一元　門銅三十枚　童僕一律

李凌安姚劉張張陳金(王)董鄒周李范劉吳朱馮傅
醒優幻嘉頑小利秋玉(死)天劍雄克嘯幻化鵑非頑
粤優強志石影聲風如(怒)厄魂黃七紅傑民影我童

日戲　夜戲　（禀見得妻）　第一本蘇護進姐己

◎君欲治愈下列各疾乎？如欲之速，買彭仲儀監製？治風濕筋骨痛藥，王服食？

各種風濕麻木癱瘓，筋骨疼痛，左右骨節，諸風四肢，無定處，遊痛，遊風，濕痺，[illegible]牛身不遂，風瘓，鶴膝風，花柳疳疗，酒風脚氣，曲膝，濕毒陰門魚口，手足，皮膚，以上各症，依照腫痛便毒，如響此藥，服之仿單，痛解蓋舒筋活絡，能祛風服食，胃消毒其性和調和去濕止，不霸化藥，厚極其和平血脈，服食色濃，藥味香甜，王道助驗，骨痛且久，蘊蔽壞，誠治風濕，易于筋

每大瓶一元　每小瓶五角

總發行　漢口歆生路滋美樓上第三一七號　電話

總經理　漢口後城馬路　電話二七九

彭仲儀藥房　中德大藥房

各埠各大藥房均有代售

（注意）　燕京號廣告

本號經售　▲木器精美　各種傢俱　▲紅木精緻　器皿色優　▲油漆純潔　最紅[illegible]　以及陳設各樣品種　古玩玉器全無　不美[illegible]　凡講究[illegible]　租界開三十號門牌[illegible]　司鄭[illegible]　[illegible]

儒醫　朱退庵　外科內科診所

[illegible]　電話第三千三十三號

◎江蘇孟河世醫◎　陶少庵

[illegible]　電話第三千三十三號

醫林巨擘　范筱村

先生前在漢口有年，今因關外推廣事業，為漢口延請[illegible]。[illegible]

會文堂書局（黃陂街）（漢口）

秋季大廉價

機會難得

尚有各書名目繁多不及詳載分門別類逐日更登務請注意

▲詩文集類▼
汪西亭氏抄本影印白香山集　李長吉集　李義山詩鈔　宋四名家詩箋　李笠翁一家言全集　許評選古詩源　大字胡刻文選　仿宋本韓文起　柳河東文集　歐陽文忠公文集　三蘇文集　曾南豐文集　王荊公文集　李習之文集　陶淵明詩文集　文心雕龍　陸宣公文集　可之文集　孫惜抱軒全集　古文關鍵　呂東萊先生古文類纂續編　女弟子隨園詩選　朱舜水遺書　詩法入門

▲字學類▼
中華民國最新字典　新式學生字典　白話明簡明新字典　國音教科字典　新編國語新字典　本珍國字字彙　精校正草字彙　印殿版康熙字典

外埠函購章程
[illegible]

印有廉價目錄函索即寄

▲子史類▼
康熙字典　白甘子　歸震川評點文起校訂四十八子　大字圈點老子道德經　影宋本孔子家語　莊子南華經　蜀本綱鑑易知錄　歐陽文忠五代史鈔　邵氏史記輯評　太字史記精華錄　山海經圖說　吳越春秋　列女傳

▲詩話詞譜類▼
評點漁洋詩話　評註隨園詩話　古今滑稽詩話　李樊二家詞鈔　詩詞趣話

▲法帖類▼
三希堂法帖　吳希世寶之書公鄭文神道碑　書行顏魯公眞蹟　董文敏

▲叢書類▼
原本知不足齋叢書　章太炎叢書　棟亭十二種

▲金石類▼
影印歷朝史印　大本薛氏鐘鼎　阮氏鐘鼎

敬啓者敝局由滬分漢十載於茲厚荷　提挈得免隕越欽德之下感奮良多茲定於八月十六日起至九月十六日止將新舊各種書籍一律廉價三十天非巧借名目以廣招來頗願折成本以圖報答即生平素昧猶般況同氣相求拂嘘攸賴敬候典鑒用報牙籤諸希　公鑒

費山醫生　各種良藥　行所新設漢口[illegible]里北康祥號

奇方　痔瘡藥

[illegible]

精露肺仁

[illegible]

淋濁白丸

[illegible]

部濟肺藥

[illegible]

[illegible]

每大瓶　洋一元　每小瓶　[illegible]

漢江酒樓啓事

[illegible]　改組　樓址　電話二樓三五一七一八

德商開利公司保險部廣告

敝行經理美國惠昌保險公司瑞士四四保險公司丹國天一保險公司信用昭著久爲各界所推許所有漢口武昌漢陽以及河南湖南等省火險水險火車均可承保賠欵迅速保費低廉倘蒙惠顧請駕臨特別區一碼頭本賬房接洽無任歡迎

各埠鐘表同業者鑒

本行鐘表出品之精良批價之公道夙蒙本埠及各埠同業嘖嘖稱羨茲由本廠運到大批新貨如真金夾金鐵鎳各種手表掛表以及各種鐘座鐘新請同業早來批購至於售定價亦屬從廉倘蒙惠顧竭誠歡迎

地址一碼頭歆生路中段
電話第二千九百五十九

有威洋行謹啟

介紹牙科聖手

啟者鄙人夫婦從前均患牙疾年年忽發嗣聞漢口歆生路請枉駕施治屢次來往武漢不憚辛勞救弊補偏霍然全愈具見熱心濟世感佩無量用特登報揄揚俾有牙患者知所問津焉

牙醫技術神妙爲牙科神手教

梁道安 魏聯芳謹啟

駐漢上海第一織造廠信記分發行

仇貨之充斥早已流毒國內與敝廠有鑒于此特請專工技師織造各種木紗蠟線新式台毯線毯五百碼以應各界之需要務望熱心諸君協力同心挽利權之外溢本圖今特於漢口設立分發行所以提倡國貨之擴張以提倡爲前題視牟利爲後君之便利尚希認明金葉商標以副外埠惠顧諸

本所設中國銀行後寧波里十六號

和利汽水冰水廠廣告

本廠所製汽水冰淇淋潔無比質堅耐療飲研究有年始克有此成績以汽水成冰汽水做化最爲合宜此本廠巨資特聘歐西專家來華悉心督造各種鮮菓啲嘴水尤爲本廠所獨有所以不惜玉液瓊漿一經入口嚳清涼之氣能沁肺腑誠消夏聲中無上上品也仰承中外士女交相稱許評爲漢上最良之美品茲爲推廣營業起見各處皆設分銷諸君無論本廠或分銷處購取靡不歡迎

漢口法租界和利冰廠謹白

木駁出售

茲有尖頭淺水木駁十二隻情願廉價出售駁質堅固行駛便捷裝運煤焦礦砂頗爲合用頭艙船亦甚寬敞冬令水涸之時小輪拖運長沙宜昌沙市等處最爲合宜用之提駁更稱便利如有願購者祈駕臨俄界漢成里口中央旅社賬房或英租界一碼頭亨利電器行接洽以便領看定價 臺購者均可此敵 電話中央二五七二號 亨利二二七五號 計抄駁船噸位 大號四只每只可裝六十頓 中號四只每只可裝五十頓 小號二只每只可裝四十頓

浙寧保和堂遷移廣告

本號改造新屋暫時遷在前花樓正街小關帝廟上首擇于八月初一先行交易工竣待房屋仍遷原址開張再行露佈

本堂主人謹啟

上海華法呢行

本行獨家經理法國名廠細毛呢絨等遐邇馳名久已爲各界欽仰無庸贅述近有大批四五號羅漢七八號松鶴牌二五號龍女牌之真元貢呢並選精細絲綃花素嗶嘰華達呢等現已到申無論申漢各埠各大呢絨號均有售並兼代客定辦定價格外克已倘荷各界賜顧無任歡迎之至

上海總批發所 南京路瑞泰 三洋涇橋瑞泰升

總經理烏品瑞

驥半夏麯

此麯專台老年痰飲痰風痰濕痰新痰久痰乾痰燥痰以及哮喘氣急痰塞聲嘶各種咳嗽各種痰飲等症服之無不應手奏效立起沉疴 大盒洋二元四角 小盒洋一元二角

驥廣嗣製丹

此丹專治老年陽萎少年斲喪精竭不問見色流精交不受孕等症服之包可添精種嗣諸恙悉平欲諧夫婦歡濟廣嗣嗣盍請一試方知言之不謬也 每兩洋二元 每觔念八元 又雙料廣嗣丹治老年陽萎神妙莫測每盒洋五元

哮氣急喘丹

此丹專治哮喘急氣痰火上壅肺氣不宣久咳不止甚至口不能言食不能下臥不能安只要吞服三錢立刻喘平氣順呼吸舒暢 ○大盒洋二元小盒洋一元 ○以上三種每盒內均有辨眞券一紙可以照章換物無券即是偽藥幸勿受欺

總發行所上海瓣香廬 分發行漢口俄租界楚善里口宏濟大藥房一家發兌注意注意

漢口 安利英行

最新式之打棉花包機出現

啟者本行經售英國 Fawcett Preston Ltd 福色得不列斯登名廠製造最新式之打棉花包機器連鍋爐引擎全備或用電力帶動亦可此機構造精工靈巧無比能打短縮之花包日出多數較之尋常打包機尤爲神速洵目前特出之良品也如蒙惠訂無任歡迎此佈

特別區四馬路江邊洋樓 電話二百三十五號
帳房 電話七百四十號

浙江保元人參號廣告

本號老店漢開設黃陂街口瞿家巷口分設支店在洋街一碼頭歆生路只此兩家再無分出惠顧者務請認明地址及採參圖商標庶不致悞外埠函購當班回件

電話 老店第七百四十六號 支店二千七百八十八號

吳經司使題贈積楊周忠牙[illegible]

[illegible]花樓口 漢口英租界一碼頭後 電話[illegible]號

漢口嘹西門子布告

敬啟者本行新由洋廠運到大小馬達電話電報機電力鋸木機華香燈泡等電料並經理萊因愛爾勃鋼鐵機器聯合公司之出品如鐵路橋樑築材料實業工廠應用之機爐鑛機鎔爐及起重機等俱全如荷惠顧詳詢價目無任歡迎 本行辦事處在特別區一元路 電話一千二百七十二

故者敝行自經理美國名廠飛人牌桅燈牌無烟火油以來價廉物美久爲長江各埠所贊許茲因推廣銷路起見欲招[illegible]

拜耳大藥廠

(俄界三合里) (電話三七八)

感冒風邪有輕有重猝然惡寒旋即發熱頭痛口渴惡心欲嘔喉乾鼻塞時發乾咳若服德國拜耳大藥廠阿司匹靈藥餅即能出汗身涼熱退其病立愈

購者須向各大藥房認明拜耳大藥廠十字縱橫商標每瓶二十枚每枚重八格林謹防假冒

(本廠備有小包阿司匹靈每包六餅價洋兩角如有未經用過此藥品者可向各大藥房購試之)

漢口 亨達利鐘表行

▲老行一碼頭五福里▼ ▲電話一〇五▼
▲新行後馬路輿業里▼ ▲電話三四三五▼

競爭營業 特別平價 承蒙惠顧 無任歡迎

商務印書館 最近出版新書

教育

- 道爾頓研究室制 一冊 三角半
- 新學制 中國農業教育問題 一冊 二角
- 小學實施教學法 一冊 六角
- 中華教育改進社叢書 公民學課程大綱 一冊 五角五分

測驗

中小學用 各種測驗

- 中學默讀測驗 每類四角
- 小學默讀測驗 每類四角
- 小學□字測驗 每類四角
- 初小默讀測驗 每類二角
- 小學算術應用題測驗 每類三角半
- 小學常識測驗 每類四角
- 團體智力測驗 每類六角半
- 英文測驗 每類一元二角半
- 統計與測驗名詞漢譯 一冊 一角

文學

- 共學社 活克學 三冊 一元六角
- 世界叢書 費德利克小姐 一冊 五角
- 莊子淺說 林紓著 二冊 五角
- 新時代叢書 兒童文學類編 一冊 二角

教科書

- 國學小叢書 詩經研究 一冊 四角
- 第二編物語 一冊 二角
- 第三編寓言 一冊 二角
- 第四編民話 二冊 各二角半
- 第五編小說 一冊 二角半

▲新學制初中教科書

- 國語教科書 第三冊 三角半 第四冊 四角半 第五冊 五角
- 公民教科書 第二冊 三角
- 歷史教科書 下冊 四角
- 地理教科書 下冊 七角

▲現代初中教科書

- 世界史 上冊 二角半
- 代數學 上冊 六角
- 植物學 一冊 四角
- 礦物學 一冊 四角
- 生理衛生學 一冊 七角
- 物理學 一冊 七角
- 化學 一冊 六角

▲現代師範教科書

- 各科教授法 一冊 四角
- 學校管理法 一冊 三角
- 倫理學 一冊 二角

▲新學制高中適用

- 英文本 初等物理學實驗 一冊 六角半

▲新學制高小教科書

- 英語教科書 二冊 各二角

▲新學制初小教科書

- 國語教科書 各一角
- 國語教授書 各□角
- 算術教科書 各八分
- 算術教授書 各二角
- 常識教科書 各一角
- 社會教科書 各八分
- 社會教授書 各二角
- 自然教科書 各八分

▲小學後期新法教科書

- 國語教授書 三角
- 國語文教科書 各一角
- 國語文教授書 三角
- 會話教科書 各一角
- 公民教科書 八分
- 歷史教授書 各二角
- 地理教授書 各二角
- 衛生教科書 一角

▲其他教科教授書

- 新法高小理科教授書 第六冊 四角
- 新法高小農業教授書 第二冊 二角
- 新法兒童中國遊記 第二冊 各一角
- 兒童文學讀本教學法 第二三冊 各二角
- 低學年衛生故事和教學法 一冊 二角

體育衛生

- 業餘運動法 一冊 二角
- 衛生學要義之一 肺癆康復法 一冊 五角

(12,7)

協盛全爵香號廣告

本號開設漢口沈家廟下首巷內專售雲南頂上原乾爵香曆有餘年貨眞價實個香包管同換香仁出門不退久已遠近信用凡蒙惠顧絕不相欺外埠函購原班回件特佈

電話二四三四號

漢口四行公棧廣告

本公棧係中國銀行　金城銀行　四明銀行　駐漢分行　共同組織棧房分設二處

特別區三碼頭亨寶洋棧舊址第一棧在華景街德華里上首積成洋棧舊址前臨大江後傍鐵路交通便利棧租克己凡棉紗油類食毛皮五金機器以及一切物品均可分類堆存發行中西文棧單並可介紹押款代辦報關保險運送等事另有詳章函索郵寄倘蒙惠顧請向第一棧事務所接洽可也

貴重　電話八一號

漢口太古公司下碼頭堆棧廣告

即前中央碼頭棧房　日界

本公司下碼頭堆棧坐落本鎮日界下首前臨揚子江正對粵漢鐵路總棧

通京漢鐵路有支路直達本棧若裝運外埠有火船及拖輪接濟並上落有客風淨雜糧等貨佩工

小火輪輸送　格外克己　洵爲漢上堆棧中之巨擘也如蒙賜顧請至本棧或河街太古公司總賬房接洽無任歡迎此佈

所有中外船隻皆可停泊水陸交通極其利便凡華洋貨物煤炭礦砂鐵木料雜糧鹽油棉花紙張等及其他類貨物均可堆存且棧租從廉經理週到並備有機器風箱代

本賬房電話一千五百九十一號　本賬房電話二百五二號

楚安實業股份有限公司發給股票息金廣告

本公司前以股款收據多未劃一

本公司於本月初一日正式收…

擬取正式收條在案現除遠道之股東尚有極少數未及換取者外其他股東大致均已掣換齊在武昌文昌門外紡紗局填發股票並將截至本年陰曆六月三十日止以前官息一併發給…按照指定地點換領股票及息金爲荷其未換正式收據各股東亦祈查照前次廣告速至…式收據後再向本公司指定地點換領股票息金以完手續特此登報聲明

漢口華商賽馬公會發給十年紅息通告

現訂自陰歷十月二十四日起每日下午一句鐘至五句鐘時須持正式股票來會發給十年份紅息特此通告

漢口華商賽馬公會啟

生成里四十七號　電話第三百六十四號

漢口一碼頭　悅新昌　綢緞洋貨大減價

二十一天　八月廿四至九月十五

電話　綢緞部一五一五　洋貨部一五八二

漢口　前花樓正街　老介福綢緞

正式開張　特別放盤

電話二四一一

漢口　老介倫綢緞

大蔡家巷正街　電話六三七號

八月廿一日正式開張　非常價廉

漢口　鴻彰永

一碼頭界上

綢緞呢絨洋貨顧繡

爲月三日正式開幕

本號擴充營業添設呢絨洋貨部于上月二十六日先行交易以來承蒙各界賜顧踴躍嘖嘖稱羨值此秋涼各貨正當時令特至浙杭選辦新奇國產絲織出品搜羅美備所向歐美名廠定織超等時樣呢絨新異洋貨應時花色品目繁多輸運湧到劃作非常誠廉務希紳商學仕閨閣名媛聯袂偕臨毋任歡迎

本號電話八三五號　老號在黃陂街並設呢絨洋貨部電話二八五九號

漢口一碼頭　老九章

綢緞洋貨大減價

二十一天

電話四百九十

立興洋行特別啟事

請各埠經理所有一切規章俱照他行辦理如願承銷者請來敝行接洽或投函通知可也

立興洋行進口賬房啟

安定協記公司經理啟新洋灰公司華記湘北水泥廠廣告

水泥新貨現已運到定價格外克己如蒙賜顧請至漢口英租界洞庭街第五號敝公司接洽爲荷

電話第一二九四號

本公司經理啟新洋灰公司華記湖北水泥廠寶塔牌

地皮出賣

茲有坐落橋口地方地皮一段計七百餘方前臨大江後近鐵路頗合建築工廠之用如有願購該處地皮請移駕歆生路聚興誠銀行接洽可也

聚興誠銀行啟

福康號

西裝　綢緞　洋貨

本號開張以來承各界源源惠顧幸感交深貨物之精良花色之繁多頗蒙讚許遐邇咸知茲又運到各種新式呢絨嗶嘰時花紗羅綢緞特等呢帽歐美各種物品凡秋冬應時所需無不次第全備零躉批發價均亦格外克己仰承賜顧竭誠歡迎

漢口歆生路　市電話一二零六

漢口承昌眼鏡公司特別啟事

本公司創設載發明最新旭卸眼鏡及克羅克司水晶等鏡片物質精良堅固耐用驗光準確裝配舒服素承中西人士交口稱美…爲本公司七週紀念廉價三天更…式購日不暇給足見敝公司信實相孚茲因…鏡架鏡片陳列櫥窗並希各界踴躍惠顧…承昌眼鏡公司謹啟

黃鐘鳴律師代表王化良君啟事

查王化良君前與德…洋行…係早已期滿解除…競爭妬嫉之人故意尋釁…在夏口地方…互訴恐中外各界不明眞相特此聲明再者本律師現經王君聘爲法律顧問以後如再有人藉端損壞王君名譽者本律師當依法盡保護之責此佈

浙江同豐泰參號廣告

開設漢口…餘年…惠顧包退回換…大新碼頭上正街…白磁門面…電話…

黃石港正街　李天元銀樓

中了湖北副券　頭獎大喜誌

八一九一零

敢者第九期湖北副券頭獎第一萬○九百十八號由本號出售得主查明再莊實可稱財臨旺地聲請諸君速奪錦標弗失機會是幸

漢口中華公司代啟

湖北賑有獎債券總局廣告

十三號即（陰歷癸亥年九月初四日）舉行惟是敝局性近商業一切債券還本開獎事宜合亟宣告以昭信用再啟者本總局奉督軍省長指令發行乙種債券第十九期准定於陽歷十月一號即（陰歷八月二十二日）仍在漢口夏口縣公署當衆開獎特此廣告

義大利

九天　十二個大獎

本公司自開春以來連售頭獎十餘次其餘二三四五各大獎更不及贅述本月十四湖北正券開獎由本公司售出五個大獎早經宣布今日乙種券開獎二獎第三千二百十八號三獎第一萬三千八百十六號四獎第八千六百四十九號均由本公司售出九天內迭中八個大獎實爲罕見誰謂致富無捷徑哉諸公欲作富翁舍本公司焉外埠函購即日照寄不悞

大水巷本公司啟

漢口後城馬路　大德記總公司

五天（雙）連中頭獎

（喜）（誌）

▲頭獎第三千四百七十五號

▲二獎第四千八百六十二號

▲三獎第一萬二千一百三十四號

俄僑義賑券第一期五大獎電碼

▲四…第一萬七千一百一十三號

▲五獎第二萬三千八百四十四號

電傳恐有錯悞以對號單爲憑

本省特別紀事

湘境戰報（九十七）

▲戰亦和之湘訊

▲湘省繼續停戰期限已滿又經調人主張再展限一星期似不至驟形決裂頃據湘訊則謂株州淥口方面於十四日譚趙兩軍又開始接火譚軍爲戌光耀譚道源歐陽笙陳嘉祐之各部趙軍爲何鍵鄒鵬振張湘砥蔣鋤歐各部砲火震動山谷戰事異常猛烈趙又調駐省劉興之一旅赴淥口助戰左路方面蔡鉅猷率公推陶忠洵爲前敵總指揮陶已由寧鄉大本營至分路口布置戰線以何劍峯爲前鋒其臨溦口之張松本游擊隊已開至白箬舖定於日內向省垣施行總攻擊湘趙電請吳使接濟子彈二十萬發炮彈三百顆昨已由漢廠照撥交付參謀鄒禮連往長沙兩湖巡備司令部軍務處長葛應龍應趙之電請業乘長岳車赴長沙晤趙計劃軍事進行而參謀處長王仁沛亦由岳來省晉謁蕭督商援湘軍事又吳使聞亦電令胡念先王都慶兩旅長督率所部向湘西南華豐安進駐牽掣蔡軍之後路惟聞在湘之領事團曾開會議議決在湘省三十里內不得劃入戰線已通牒趙譚兩方承認或者省垣藉此可免浩劫云　鄂丙

▲又據長沙函云姜爺和議幾經破裂率魯滌平雙方周旋得以延長停戰期限然雙方所提條件均無讓步恐難和平解決和會延期不過調人方面略盡心力觀此局勢不出一星期湘東湘西必有戰事發生云　通丙

▲又據交通界消息姜爺和議經時如此之久卒無一成足見雙方皆無謀和誠意調和殊屬不易蓋譚欲將湘劃爲西南區域之一而趙主照原定中立自治之區譚趙各走極端故言和甚難云

▲援湘警備軍隊第二十五師各部於前次援鄂時曾入湘境故此次担任援湘警備分布岳州上下駕輕就熟岳州上之藏塘林寺貢沙街榮家灣汨羅等處及岳州下之城陵磯路口鋪雲溪等處夙爲多匪之區搶刧時聞自該軍進駐後星羅棋布盜匪歛跡地方得以安枕頗爲歡迎該軍對於約束軍紀亦嚴軍民故極相安云　虞丙

▲吳使因援湘緊急特任馬濟爲援湘總司令部參謀長行使總指揮職權馬氏奉命後於九日携帶副官秘書等來漢寓大同旅社連日詣督因馬氏爲教門中人特備辦回教筵席款宴該氏賓主極爲歡洽現該氏因軍事吃緊准定本月十五號由武昌套站起身赴岳指揮一切蕭督特爲預備花車一輛二三等車三四輛以備隨員等乘坐届期并派軍樂隊及衛隊二連至站歡送蕭督因馬氏前爲陸榮廷之大將吳使亦甚敬重遂亦親至車站歡送並於昨諭參謀處購辦軍用馬鞍等禮物多件（約值二千餘元）贈送該氏云　輪丙

▲又據某方面消息趙恆惕日前曾由平江赴汨羅督看地勢昨又由長沙乘專車赴汨羅與派赴湘省之代表協商軍要內容甚爲秘密云　通丙

▲另一報告云湘中和平聲浪日高趙氏集中軍隊已分布各方前駐岳州之騎兵團李臣平部昨由長沙開到岳州增防就此窺測湘中戰雲似趨和緩矣

▲湘西鎮守使田應詔昨乘輪到漢携帶什物甚夥眷屬與之偕來惜不知其僑居何所或者並謂田係作漢上寓公云　寒丙

川境戰紀（三百零六）

▲川局最近之狀況

▲連日武漢喧傳多謂重慶業已失守援川各軍皆退守夔萬經記者詳細調查重慶現雖萬分危急實尚爲劉湘袁祖銘等所困守茲探得督署連日所接袁祖銘兩電及盧金山張允明各一電錄下（袁第一電云）連日砲火雖烈此不足懼惟子彈漸形缺乏糧餉已將盡淨士不宿飽人懷戒心瞻望前途實堪憂慮萬懇電到之日卽火速接濟子彈二百萬發軍米三千包以壯士氣而安軍心云云（袁第二電云）現在渝城危險仍如前電此外無他語（盧電云）川中戰事極難收束現重慶袁總司令及劉市澄親督所部與熊但激戰態但隊伍仍在距城十五里之浮圖關迄未稍退劉袁以子彈不濟不能反攻劉斌（湘舊部）已入成都劉文輝（湘舊部）已到瀘州熊但根據已失斷難持久至本師（即十八師）軍隊除七十團前隨川軍李宣撫使進攻涪州外餘分駐雲陽開縣萬縣等處防務當稱平靜云云（張電云）職部現均駐防涪陵連日因川軍皆圍攻渝城故此處轉形安靜以後接濟子彈糧米懇先運交職部再行轉輸前敵云云　德丙

▲又據交通界消息楊森軍隊及袁祖銘所部在川東與一軍大戰因子彈缺乏爲周西成所襲楊軍敗退其所部士卒略有潰散云

▲據頃政界消息吳子玉因北軍援川勝敗靡常已知收川不易刻擬徇川人之請從事議和停止攻川云　通丙

▲川省戰禍遷延九月餘全川人民無可奈何秋初始有調解川局之人殊時機未熟戰禍轉烈甚至重慶附近各地亦發生最大戰事半月以來重慶人民非特困於水深火熱之中而作戰期間特別戒嚴卽人民非此不能生活之水火亦覺困難萬分也昨川東公民趙資生古綏之王蘭楫溫少鶴溫友松楊廷五魏翊臣李葵庵梁叔子等發出通啓云吾蜀比年以來迭遭兵燹土匪蠭起百業荒頹墟落遷廢市井蕭然未有若此次之甚也（指近半月而言）今則戰禍連年延袤百餘州縣哀鴻遍野死亡枕籍生民瘡痍已殫氣息僅屬而天不厭亂戰事猶方興未艾也同人等慨時局之多艱念同胞而零涕死者已矣生者堪恤用是援各省成例組合各界人士出而請命請其雙方息戰以與我同胞延一綫之生機想衰衰諸公素以福國利民爲懷自無不辦順輿情者爰于十月八號十鐘假總商會開會討論一切辦法屆時務希各界早臨共籌進行是爲至禱云云並聞討論要旨尤在各公民等將渝城人民半月以來遭軍事影響所受之生活痛苦據情盡性向雙方泣訴以期早日息戰爲人民留一線生命云　輪丙

鄂江防務之加嚴

▲海軍第二艦隊李司令近因川湘戰雲彌漫鄂江防務吃緊乃留居武昌就近指揮各艦佈防昨又由下游寗江調來鐵甲砲艦利通一號增駐白沙洲江面合同原駐武漢快艦楚泰江貞淺水艦建中巡艦海鳧等號共有五艘並聞李司令爲鞏固鄂江上游防務起見又擬調下游辰宿列張四魚雷艇前來担任梭巡云　虞丙

▲又聞海軍方面消息昨由總司令部解來軍需一批由利通艦分送各艦聞當局以川湘戰事悉聽吳子玉調度決定以海陸軍保全鄂境安寧將來湘省如有戰事發生卽派軍艦前往湘境防堵潰兵云　通丙

本省新聞

武昌

▲省署對於議會質問預算案之咨復

▲關於鄂省十二年度地方預算所有逐漸增加各附加稅數目均未照實編列前經省議員汪瀚提出質問茲悉省署昨已咨復省議會云爲咨復事案據財政廳呈稱（中略）查原質問書各節因于核編預算情形多所隔閡故不免發生疑慮茲謹將種種情形爲我鈞長縷呈之查鄂省稅捐比額近來雖略有增加而編製預算礙難按照比額開列蓋所定比額原係虛懸的示各局以徵收之標準能否照額徵足實無確定把握而預算爲事實之根據以準確爲依歸自應斟酌情形切實核編如果按照比額如數開列則事實上之出入不免相懸甚遠種種困難因之發生是以歷屆辦理預算凡關收入各欵均係按照應征之數酌量開列以期準確而免事實之困難凡預算方式原有預備費一欵以爲實際上伸縮地步鄂省財政既已入不敷出自無餘欵可資預備故歷年所編預算均未開列預算費每遇發生緊要需費目實際上均有增收亦應留爲抵補預算外臨時奉准開支之需將來卽歸入決算案內一併列報況此種增收事多類水旱災歉迭相乘除除預算所列收入各欵多未能如額徵收蓄之各年度决算已可概見更未便將虛擬之比額作爲事實上之收數此百貨增加比額礙難儘數列入國家預算之情形也國家歲入之百貨稅正額既未能照比額列則屬於地方捐稅附加稅卽係同一情形亦未便强列虛額致將來發生種種困難此增收附稅礙難儘數列入省地方預算之情形也至於捲煙特捐一欵前因鄂中庫欵積虧甚鉅擬仿照浙省成法設立徵收以資彌補雖經呈奉鈞長暨督軍核准在案但既名曰特捐正所表示與普通捐稅不同之意應俟厘定比額辦理就緒再行專案呈請轉咨審議自未便列入普通預算致與原案不符茲查辦理十二年度預算之際此項特捐尚有籌劃進行之中能否成立猶未確定與敎育附捐業已定比開徵者情形絕不相同實無在普通預算內說明之必要並非有所遺漏此捲煙特捐不能列入預算及未加說明之情形也奉令前因所有增加百貨正附稅及捲烟特捐未便編列國地預算情形理合具文呈覆仰祈鑒核轉咨照察等情據此查此案前准貴會來咨當經令飭財政廳查明編列具覆在案茲據前情除指令外相應咨復貴會查照云云　鄂丙

▲何佩鎔行蹤又一說

▲外間傳說何佩鎔赴京運動省長茲聞何氏確已赴宜頃據由宜來漢友人所述何氏受鄂政府委託辦理宜陽丸案件何抵宜後卽向日領道歉聞祇要日領不再追求并可容納其某某條件日領以何前往道歉認爲滿意乃允轉達芳澤公使並招宴領署且於十日假該國大亨輪將大殮間打掃送何返省覆命惟何去後宜昌報界及外交協會均異常憤激連日於報紙內大爲唾罵不置云　輪丙

▲清鄉局近事一束

▲查辦團董　隨縣清鄉團董張樹元等違法擾害藉公鬥詐已由蕭督令飭清鄉總局查辦昨由該局轉令隨縣知事查照辦理矣

▲敦促進行　昨該局以籌備期限業經完竣擬延期六月因令促各鄉火速進行勿再玩延致干未便云云

▲取締郵票　昨該局牌示云爲牌示事案查本局迭次受收各屬人民控告本縣辦理清鄉各職員稟件非係由郵投遞卽任意預粘郵票等結希圖朦准若不嚴加取締何以申公信而杜虛誣嗣後各屬人民投票除郵遞來局概不收理外其有親自到省於該地辦理清鄉各職員有所控訴應卽借同歇保赴局聽候指派局員當面收受該具呈人及歇保等益應在原粘結上親筆書押方予核辦合行牌仰一體知照切切特示　直丙

▲反對開辦鄂城鐵礦又一聲

▲鄂城人士對於鄂城鐵礦公司贊成者固多反對者亦復不少經過事實前報載之甚詳十四號午後旅省鄂城人士范龍光王子春樊與標等四十餘人在候補街同鄉會會議對於開採西雷二山者極端反對（據說鄂城鐵礦借有某人之欵利權外溢所以反對理由至爲充分）並議決分三種步驟（一）組織鄂城西雷二山保存會（二）呈農商部詳說利害請求取消奉根源手之案（三）函致本縣紳民一致抵抗開採反對者之計議如是有無效果則又屬一問題矣　寒丙

▲善社聯合會將次成立

▲武昌善社組織聯合會該會中堅分子爲瞿樵楊鑑庭項保山徐靖甫夏子文胡展如等因該會雖經呈請官廳立案迄未正式成立以致無由表現聯合之精神特於十三日邀集善社同人在眞善社開會討論促進該會成立方法聞已決定再開大會以便決定該會成立日期又該會以近日外間謠傳該會對某項問題有所表示深恐外間有假借名義招搖之事擬卽發出聲明啟事以免誤會略謂本會之組織原爲聯絡感情注重道德公益起見絕無別種之意味官廳雖已立案尙未正式成立圖記亦未啟用故並無通電公函及代表在外請勿誤會云云　國丙

▲湘鄂路局之困難

▲湘亂發生武長票車停駛迄已四十餘日加以萍鄉煤車停頓路局減少收入二十餘萬銷恢惕難迭次派員來鄂協商恢復武長客車路局以煤車既不能通過株州長沙各站亦未便卽開武長票車因此協商未妥路局進欵不敷開支刻已虧欠十餘萬元全路職員丁人九月份薪資概未發給困難不堪王局長刻已將困難情形電商交通部請予設法接濟否則必須向銀行籌借十萬元以濟眉急云云　通丙

▲日災拉雜談（二十一）

▲長沙已允賑濟

▲本報所載長沙商會不允賑濟云云係據外報消息茲又得該省通信略謂省政府准駐湘日領之請求開弛米禁接濟日災食糧並雙方集議于交涉司省政府覆日領函如下

逕覆者核准上月二十七日第二十六號台函悉稱是關于貴國震災接濟米穀一事本省長深表同情惟米穀出洋事關約外特惠湘省自治情形雖有不同然弛禁問題究非湖南省政府所能單獨主持昨經交涉司電陳北京外交部接奉電復內開日領在湘購運賑米如地方供能應求無碍民食可告以應由日本公使照會本部轉行主管各機關核准後飭關放行等因湘省本年秋收雖僅中稔然爲救災恤鄰起見自不能不勉爲承允酌量輸出必副雅命應請貴領事轉呈貴國公使先與京部就近接洽至在湘省購米數量採買方法又關於護照米捐費用一切手續可由貴領事與交涉財政兩司酌商辦理本省長當盡力爲便宜之協助也相應函復卽希查照爲荷順頌日祉　洞丙

各屬

▲漢川水旱兩災

▲漢川地勢低窪水災連年今夏六月襄洪暴漲沖塌護城堤以致全城漂沒幸卽退去爲害尙小刻下該縣數月不雨又復重罹旱災晚稼盡行槁死距河較遠者並無吃水水災之後繼以旱災小百姓洵可憐也　歸丙

漢口

▲使團擬扣關餘抵償外債

▲十月十五日漢口自由西報云中美社十月十二日消息使團因中央財政困難不能付清外債擬向政府提議西歷一千九百二十四年（卽民國十三年）共須償還外債二萬三千九百萬元關餘預算有五千三百萬元當以此欵扣除外債之本利云云

▲美艦無線電台司機溺斃

▲十月十五日漢口英文楚報云漢口大來洋行碼頭所泊美國海船沙勒甲號之無線電司機于昨夜七點半鐘突然隨水撈救不及僅撈獲該司機氈帽一頂　洞丙

▲英人又被土匪擄去十二誌

▲限三星期內救出說

▲十月十五日漢口自由西報云北京十月十一日亞洲通信社消息中央政府現在爲英使所迫特令吳佩孚限三星期之內救出被擄英國女士故吳佩孚電商安徽江蘇徐州各督軍鎮守使各調精兵一隊防邊以免土匪逃脫吳佩孚及張福來致函漢口英總領事據稱中國官廳得到英國女教士被擄之噩耗已令所轄軍隊

▲防務加嚴之一班

▲時値秋末冬初防務更應注重漢黃鎮守使杜鴻賓擬將本年冬防提前籌備昨午召集武漢稽查處長王世傑警察廳長蘇冠峯夏口知事羅榮袞等在辦公廳會議籌備提前舉辦冬防各事宜云又聞軍界消息蕭珩珊督軍以川湘時局未定恐有逃兵潰卒潛匿武漢及當地流氓混充軍人搶劫鄉民情事特于十四日派副官一員率同武漢稽查一排親捧軍署大令來漢在後馬路暨新市場老圃一帶嚴密巡查遇有流氓混充軍人在街滋事者准其就地懲辦云　樵丙

▲貧民學校之增設

▲漢口小學生團貧民學校自去夏開辦迄今已成立十一校計該校設立地點上至舵落口下至龐陽口兼及漢陽針釘廠一帶現又在石碼頭河街級安里後增設第十二校該校校長汪志庵校監張曜午等連日極積籌備定于十月十七日正式開學聘定敎員爲陳守職胡耀先兩君招收學生六十名以後並擬逐漸擴充期於今年年內成立十五校云　國丙

▲國民外委會常會紀事

▲十月十四日爲武漢國民外交委員會常會之期是日午後一鐘開會到會代表共三十八人公推嚴端樵主席由主席報告議事程序（一）報告訴訟案件經過情形討論對付方法（二）討論處置劣貨方法（三）報告警鐘報經過情形（四）臨時動議首由劉雲生報告檢廳質訊情形旋卽討論對付方法因內容甚密暫不發表鄭慧吾謂自此案發生後彼輩奸商乘機活動私運日貨者又復大熾本會調查人數過少不能詳密偵查必須加派調查員衆均贊成主席宣告討論處置劣貨辦法公決不再送往檢廳卽由本會保存於妥善地方俟二十一條取消及旅大收回後再行發還嗣由晏曉峯報告警鐘報經過情形（從略）謂現在每日郵費需洋一元二角而收欵無法索還請經理籌劃收入方法李齊民提議請在郵局立劵又請將報分寄全國外交團體喻任民主張注重武漢三鎮及本省各縣請毋庸寄發外埠衆均贊成嗣經大家提議關於全省外交協會徵求會員事件本省各大商埠除宜昌外尙未派遣代表應卽發電催請公決由喻任民草擬電文分致沙市襄陽老河口武穴等處其電云）東函計達本省定號日開成立會請速派代表來漢爲盼湖北全省外交協會籌備處寒議畢散會時午後四鐘　國丙

▲江水退落

▲旬日以前襄水大漲舟子往來咸存戒心日昨據操舟者言襄水刻已平穩秋汛已經過去本年可不致猛漲至于江面之水勢日來復退落四尺從此揚子江流之波浪不似從前之洶湧云　寒丙

▲湖南棉花飛漲

▲本年湖南發生戰禍棉花來路減少本埠各湖南棉花店存貨不多武岳之火車與湘鄂航線之輪船最近一禮拜並無棉花來漢所以目下市價飛漲在夏歷八月之市價每斤一串文本月份（卽九月）湖南旅漢棉花商店因來源既斷於陰歷九月初一日集議一次陡漲至一串二百文本月半又須漲價每斤有一串二百六十文之消息云　信丙

▲華商商團會消息

▲該團團員爲聯絡交誼起見擬組織漢口華商商團俱樂部以便團員敘集聞俱樂部樓房由副主任王蓉卿担任租金一部熱心如是俱樂部不難立卽籌備樂觀厥成

商團主任會君務初慨捐巨資購備銅樂全套並聘請武昌二十五師軍樂連連長

漢上春秋

◉衆院延期之違法（革公）

▲第一屆國會綿延至十年之久專以挑撥搗亂爲能事早失國民之信仰乃衆議員於任期將滿之時竟違法提出延長任期案參院居然違法通過攝閣居然違法公布殊有背法治之精神無怪乎十四省區公民聯合會之起而反對也

▲查主權在民爲約法所規定若國會議員任意延期久據議席直接阻碍國民行使選舉及被選之權利卽間接蹂躪主權在民之原則此種惡例一開將來國會專制之流毒當較政府專制爲尤甚焉

廣東盧壽安女科丸　種子良藥

病經年不愈服中西藥不效者請試服之功效立見常服能健體美顏老年體弱更有奇效　每瓶一元

看仿單　印備詳單函索卽寄

漢口總發行所後城馬路中德藥房　電話二零七九　武漢各大藥房均有代售

此丸乃曾安數代家傳經驗良藥能愈婦女一切內病其功用之大非市上普通婦科丸可比如經期百病腹痛腰痛赤白帶下遠年不育等批發克已欲知詳細請　寓後花樓口隆華[illegible]

汪左泉傳宦效泉男婦大小方脈

宦效泉先生爲古播名醫宦簡堂先生之後秉承家學深有淵源又爲汪左泉先生入室弟子傳授師法歷有經驗自汪左泉先生回里後卽奉師命代應門診少年老成學純心細同人等凡有病症悉經先生醫治應手回春沉疴立起茲仍在致祥里十號汪左泉先生寓所代爲應診恐病家未能周知特此登報佈告

胡輔辰　鄧竹蓀　張[illegible]　[illegible]　[illegible]　胡明洲　鄧傑卿　王子[illegible]同啓

美國醫學　周明玉

統治內外皮膚喉耳鼻眼等科專治花柳雜症置備尿道電光鏡各種驗具療器

門診上午九時至十二時　下午三時至五時　出診下午一時至三時　五時至十時

告白

擔任教授報名加入學習者已達二十八 開會討論後即行開始實習將來商團更為有聲有色 團員爲保護治安及自顧安全計不可不於兵操之餘稍重擊術練習短兵相接固有大關係焉主任會公提議勸團員加入精武稍事練習明達團員必知所注意也 洞丙

▲精武會消息

▲精武會進行之速爲各團所僅見茲聞有下列二種之發展

（一）籌辦汽水公司　屈臣氏汽水公司漢口籌備處通告云上海總廠總理盧君煒昌將於雙十節後來漢赴商漢口分廠一切進行事宜及開股東會議報告公司生意情形與精武實業計畫屆時再有正式函請敝會先此預聞諸希明察

（二）開辦精武月刊　精武月刊於本月一號出版其發刊詞云物慾橫流人間何世入五都之市則繁華滿目凡足以戕斲體力喪賊精神者所在皆是至于教養之地幾如碩果晨星而有爲青年亦多嗤乜氓乜沈溺其間恬不知返吁夫悲哉其遺毒殆有甚于洪水猛獸而不止也方今國勢頹弛人性殲滅蓋不盡爲執政者之咎而社會化之罪惡潛移默誘乃至此極此如不悛奚以圖存世界人類方凌空以進吾國人近猶狃於荒怠洋佚委靡無絲毫生氣傷時俊傑倘倡平等幸福之說以自慰慰人嗚呼惡潮澎湃風捲而來又豈讓吾輩從容論道時耶精武諸子蒿目時艱特創體育救國之論集合同志日逐公餘從事研練習勞以自強樹風以破俗然道高十尺魔亦丈環境既劣即非少數人各自爲政所能勝此積重難返之惡習不得不藉空文自見以宣傳十室之邑必有忠信同聲相應必有鄰儻得精武千百化身作慈航寶筏是則斯刊之出又豈能已耶 洞丙

▲西醫院消息

▲慈善會中西醫院開辦已三年成績卓著近日又組織董事會以促進行蓋監督與維護並重七五號爲歡迎董事諸公之期到者頗極一時之盛 洞丙

▲國民製糖公司推廣營業

▲上海中華國民製糖公司工廠建造機器業經陸續到申出糖日期不遠該公司營業部長嚴少陵來漢佈置一切現有般商與之接洽將來國貨糖業可望發展云 公丁

遺失存摺聲明作廢

今遺失漢口浙江興業銀行六個月一號同昌戶銀數存摺一扣計存洋例銀一千零六十二兩四錢整於本月十三日在前花樓途中遺失無着除函該銀行照章掛失並補頒新摺外特此登報聲明倘將來該摺發現無論中外人等合得一概作廢無效 司馬昌白

須改登封面 照改正字樣排印

汪漁父館遷移

六壬命理 合婚選日

單批一元 細批二元 談相氣色一元

後城馬路五常里十六號候教 注意一星期內相談終身暫取一元 命批妻財子祿祇取一元 合婚擇日祇取一元 六壬大課祇取五角

▲湖北全省國民外交協會籌備處啓事

本會原定雙十節開成立會茲因籌備不及改期於十月二十日舉行恐未周知特此通告 湖北全省國民外交協會籌備處謹啓

▲大律師李國楸

事務所遷移通告 武昌黃鶴頭隄八十七號 漢口大夾街電報局巷內電話二一〇三號 叁式

期票作廢聲明

啓者敝號上年鼎康付公記陰歷八月底期票四紙計洋四千五百元此係公記交劉君筱泉定購洋油之款此貨逾期未能交到該作廢紙無論何人切勿收用特此登報聲明 源與恆啓

▲退保聲明

啓者小號代何君少衛擔保借黃長興之款現因股東發生問題議定將此種手續脫離保人責任除已佈知何君着伊另覓保人及用函通告黃長興外茲再登報聲明自後此種手續如有發生轇轕等情概與小號無涉 永安謹白

錢林生教 西法圖畫 函授

函索簡章附郵二分 科中女兼收 請和保安會後右首巷內 漢口張美之巷 駐漢竹梧美術公司啟

漢口英界一碼頭 （醫生診症室招租）

彭仲儀牙醫局內有寫字間招租最合爲醫生診症之用候診室洗症室自來水電燈電話均備有醫生欲設診者請來接洽

▲遺失既濟水電支息單通告

啟者鄙人是江西玉山縣人前清擁有既濟水電股票拾股係周記拾頭第字六百七十六號計支息單一張因路途遥遠無便需漢以致多年均未支動息金今遇至友帶漢不料中途將息單遺失除向該公司聲明作廢之外今特登報通告倘有中外人等拾得永作廢紙恐未週知特此聲明 小夾街陶生記代周記謹啟

戈半夏製

本堂戈製半夏向在申蘇二鋪由乾隆初年到今已歷百數十年爲藥之鼻祖功效卓著天下馳名純用上等道地土產藥材對於各種配成秘製半夏其氣急老患服此聖藥立見奇效與市上新出品之藥決於各種疑難痰咳哮喘急急之症同人各界信用疾兒童也凡患痰疾者速非語以故命之賜係購服俾得早脫苦海而登壽城也 發行處後城馬路生成里一百十一號電話三七五八 五兩一洋八元五錢洋四元 二錢五二元小洋一元 二莊漢姑蘇戈老二房裕慶堂啟 百餘年老舖 零舖早年老

老花眼睛

"Save your eyes."

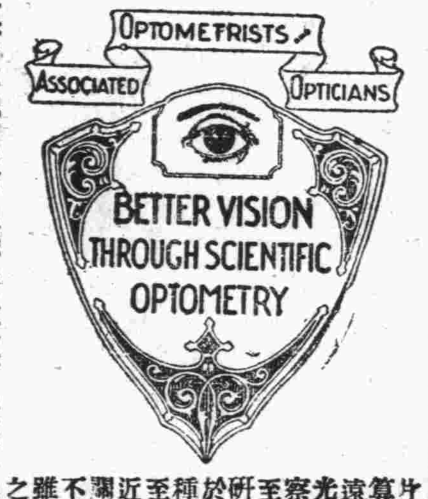

狀老年之眼睛不能明近眼或更過之無奈不能發生同樣效力人抵抗力低全身精力勢必受其大之影響吃力應當早載眼鏡以補助此種精力上漏卮早能配驗有價值之眼鏡諸君需要此項眼鏡有時請臨各司及中國精益眼鏡公司爲漢口怡園對面電話九八〇各省大埠均有設分公司

算學中最稀奇之鏡片是人之眼內靈珠遠見天文家用大距離之高光察天象作觀望可學遠之鏡至研究衛生學人用顯微鏡以觀察物體之最精微者於種種測量器之眼界中所以近者之光有所應付一以後之測量其自然增減之觀感者但不同之眼睛有生人所求之之一眼鏡必須遠近配合始是有用之眼鏡

唐潤光 專醫瘰癧

秘製 代售處

萬花樓橫街曾祥美二號

醫例 門診一元 出診二元 遠地另議 診症時間 下午一點 至兩點 下午六點 至八點

陰瘰化毒丸每盒大洋一元 每打大洋十元 萬應膏大盒一元小盒半元 代售處 法界同和印字館 英界百昌公司 前花樓 淘然酒

感謝道人恩同再造

敬啓者弟子蔣明文年方半百在漢爲商頗蒙各界嘉許現充漢口英商亞西亞洋行機器油部經理之職鄙人任行辦事多年對於本行營業擴充銷路日盛以後因事操勞過度況加身體素弱日忽於民國八年秋間偶患眼痛紅筋雲霧上升視物不明衆之兩耳忽聾皆因虛弱之所致人身視耳目爲五官之首鄙人所得之症然不能視耳不能聽心中焦急萬分自覺危症雙次延請武漢中西名醫調治毫無效驗然爲人辦事全仗個人精力康強鄙人自得此種危症不能任行執行職務出個人之生計維艱即全家亦均遭累後鄙人正作恐慌焦急之時行經路友談舍任街上接閱傳單在本鎮生來金業治第一號門牌早經治愈疑難奇症不少之症當承道人診治終起病根原研耳目危病並須准修觀道人過來病原風道骨之氣象洋三十當將藥法按日分服稱症皆全愈現今眼力及耳均較前轉康全家感恩無涯後武漢通報新聞登表弟子寸心而以至道人處診治幸勿候道人現寓本鎮路專治內外科及疑難百症 業里第一號門牌 信士弟子漢口英商亞西亞洋行機器油部鄉理蔣明文叩 第七號蔣宅印送

新到 碧螺 寄售處漢口歆生路致祥里內新聞報館樓上

特別區碧秀里

善局醫院

花柳專科 婦科專科

包治各症 定立保單 如不見好 原費退還

德國九一四六熱手脈內注射毫無痛苦 指斷根一淋症 全心當即見效 慢性急一定期不論新舊 性硬下疳均可治愈 永無後患 刀針安全內消不潰 一魚口便毒 無後患如己潰破 定期收口一當日止痛

楊恭甫 儒子逸羣 例

寓所現遷移後城馬路商會間壁五常里內四十一號 門診每號一元 出診二元路遠遞加

律師齊裕芭事務所

漢口張美之巷緝熙里六號 電話一一五四 武昌通訊處火巷裕潤公司

▲遺失既濟水電股票聲明

李彩記戶第一千一百五十一號一千一百五十二號該兩股票落水中現已向公司補發新票外倘有拾者概作無效特此聲明

泰昌車行

泰昌包車式樣新穎觀之優美平常包車 製法精良料選上乘用之增榮絕雜比評 泰昌包車包用三年尚有新到美無比異樣此堪稱腳踏鐵車獨步證優零躉批發 漢口新昌里二口電話五四九

南星靛油顏料

漢口美商南星顏料廠

總廠設在美國紐約製造紅牛頭牌商標上等靛油顏料及硫化元即速成青等無不應有盡有早已暢銷中國全境受染業界歡迎本廠設有化驗室聘有化學師及工業專家多人專負指導染法上困難問題如蒙委托化驗試樣或解釋困難問題者毋任歡迎諸君賜顧認明商標方不致悞

俄租界江邊第七號 電話第二一九三號 電報掛號〇五八九 湘蜀豫秦駐漢總行 總經理馬圻源謹啓

本埠錢市

新帽	七錢零六
龍洋	七錢五三七五
北洋	七錢〇三七五
英洋	七錢〇一五
官票	三錢五分一
直票	
大毛票	三錢五分
小毛票	三錢五分
單銅元	三錢七分一
雙銅元	一錢四分五五
申匯	初拾對九百七十二
香港匯	看六二五
折息	半月拾五 四兩
銀洋換官票	二串一十文
銀洋換銅元	二串〇四十二文
官票換銅元	一串〇一十六文

金市

足赤	換洋二百十六兩
足赤	換銀五十一元

▲輪船往來一覽表

今日進口輪船：由上海 招商漢局；由上海 怡和公司；由上海 太古公司；由宜昌 怡和公司

今日出口：下午九鐘點開駛

公和 武昌

江天 往上海 招商漢局；江松 往上海 太古公司；吉安 往長沙 太古公司

怡和輪船公司

開往上海等處逢禮拜日一三四由漢開：公和 陽十月十八下午 陰九月初九開行；隆和 陽十月念五下午 陰九月十六開行；聯和 陽十月十七下午 陰九月初八開行；瑞和 陽十月念一下午 陰九月十二開行；吉和 陽十月念四下午 陰九月十五開行；德和 陽十月念二下午 陰九月十三開行

開往長沙等處每逢禮拜一四由漢開：昌和 陽十月十五下午 陰九月初六開行；駁子 陽十月拾八下午 陰九月初九開行

開往宜昌等處每逢禮拜三六由漢開：江和 陽十月拾三下午 陰九月初四開行；平和 陽十月二十一下午 陰九月拾二開行

電話 賬房 五百六十號

許基康

世醫 精理婦女科 婦女經帶崩漬 胎前產後 調經種子 先天不足 後天失調等症

專門小兒科 蘇州 小兒傷風咳嗽 癩痘痞子 急慢驚風 肚痛腹瀉 一切內外雜病

寓歆生路保和里六十三號 （聲明 對面）

期限 贈券支配

每本埠外埠奉送贈券一張 至信字共千張爲止 ... 九角 另附一元 一來購 ... 經理親手代辦 贈品製券 以免遺失

本埠陰曆十月二十九日截止 外省陰曆十月二十一日截止 ... 消析 ... 良好機會幸勿失之

仁字券奉值十元綢一張 義字券奉值五元金券一張 禮字券奉值一元自來水筆一支 智字券奉價值四角美女彩屏四幅 信字券奉值一角美女彩屏二幅

諸君購書滿洋五角 奉贈鴻運券一張 張張有贈品 人人不落空

世界書局大贈品大廉價

漢口交通路紅屋

花柳病之簡單說明

（一）淋濁是花柳病的第一步 初犯者腫痛異常膿血淋漓患久者精關不固陽萎乏嗣

（二）下疳因淋濁不愈而的病發於陰部膿液侵蝕龜頭先覺微癢而後破皮流水以致潰爛纏綿其毒漸入血道

（三）橫痃左名魚口右名便毒病原由淋濁下疳之毒轉移上入淋巴腺而成障礙核稍貲且步履艱難旬日之後將次作膿其痛更甚且難收口

（四）楊梅頭面斑疹遍身瘡痏 按此症決非貿然而起始必須經過上列諸症之一而後發生形似楊梅狀若痘疹且身無完膚倘調理失策梅毒之症相繼叢生良可嘆也

（五）梅毒血毒根深內外同發因得病而忌醫或症而隱忍以致毒氣內入臟腑外累官骸毀容場鼻爛腳爛喉及牙眼潰爛頭痱絕育等

（六）梅瘋樂極悲生身成殘廢

症是花柳毒之末期半身不遂而成癱瘓其毒轉者肥骨酸四肢麻木終不能鳴呼花柳病之爲害既如荼如火而蔓延極廣其勢可畏都會之區患者更續加增深可怖也望我同胞切勿渾入漩渦是爲幸本醫生憑良心主專專以萬新科學用最完全捷法而專治花柳各症所用各種藥品皆最歌美各廠出產經驗既富成績尤佳邦人君子有皆碑毋庸本院贅述且道德爲懷無例昔索之弊抱恙者幸注焉

西學士黃河清謹啓

診所 後城馬路水塔上首 振民醫院

診例 上午十時至五時止 門診 金二元藥資在內

注射六零六及各種血清取費格外公道

三井洋行火險賠款迅速

者小號春季在三井洋行所保棧房貨險及本店貨險不意七月廿六失慎該行調查確實即如數賠款特此佈告以表謝忱 錦華號啓

藝文類聚

▲八月十九日由天津乘通州輪赴上海 （耳似）

七年夢想是春申，甚矣吾衰一葉身。杜宇聲聲岸上喚，不如歸去作閒人。無數青山列作堆，心花正逐浪花開。一枝筆是中流柱，不怕秋濤撲面來。卜他老境凿而通，人在光風霽月中。順水行舟舟似箭，明朝海上醉顏紅。天風怒吼海山蒼，星火微茫浪激昂。休道胸中消塊磊，征人竟夕總思鄉。陶侃當年督八州，而今身世似浮漚。老人最是妻孥樂，故里江淮汗漫游。

▲東游歸來於滬濱晤故鄉諸老即席奉呈 （楚生）

蘆花飛盡柳凋殘，客裏衣衾早覺單。燭焰已含霜色重，樓高依舊月光寒。湖山寂寞詩苦，家國興亡對酒難。此夕相逢仍異地，故園風物未曾看。

▲劉展臣先生赴上海精武十週紀念會 （文德）

民國九年十月，上海老會舉行十週紀念慶典，漢口特派主任劉君展臣赴祝，文德有詩送之，檢行篋得讀舊作，不禁失笑，當時胡鬧一至於此，姑實同人作前年精武之笑話看可耳。詩云：平哉姥七，智爲精武來，姥七今爲精武去，去去來來爲精武，遠帆明朝知何處，不嫌辛勞不怕苦，祇憑願力宣吾武，根彌苦辣果彌甘，振發頹風豈自負，惟恨姥去後，朝來會衆無八九，所幸會經訓練深，會間無復懶朋友，姥七放心磨拳擦掌，亮雙。好在紀念會中一顯健兒佳身手，兩旬事畢快歸來，且看吾輩誰肥瘦。劉君肥笨而滑稽，精武朋友比之初入大觀園之劉姥七，今尚大名鼎鼎，姥力大而善雙 頻年爲精武奔走閩粵間，該會異材也

小說

▲啓洪的日記（續） （樵仲）

十二月八日

冷雨寒風，將憔悴的芭蕉打得嗚咽不絕，這幾日心緒惡劣，頭腦昏沉，彷彿若大海之孤舟，漂泊不知所屆，我實在失却常度，也許是爲着伊罷，自從和伊相見，那美麗面龐兒，婀娜身段兒，秋水般眼兒，春山般眉兒，以及一顰一笑，終日在我的腦海中旋轉，我知道已着了魔，自己警告道，啟洪，愛情是苦海，是陷阱，用盡能力來驅除這種新加入的印象，世界上沒有比講愛情還危險的事，况且你已是使君有婦，戀愛的資格早經喪失，快快懸崖勒馬，排除妄念，別自尋苦惱罷，假令我時時如此想，也就好了，但這種思想在腦筋中容留的時間，至多不過三分鐘，隨即消滅，又恢復求愛的熱念，唉，蕙英，我深悔不該和你相識，呵，下午蕙英來談話頗久，益覺無一言無一處不令我竭誠的欽佩和愛慕，煩悶的心情和不安的靈魂，都得着安慰，我終於愉快滿意，以爲宇宙間的歡樂，全被我佔盡了（未完）

漢口英商怡和機器有限公司廣告

本行專辦外洋著名廠家各種機器，並經理英國發納皮帶廠雙獅牌、金龍牌、錠子牌、旗牌各種皮帶及各種紅黑駝毛膠布帶，早經各界購辦，均稱經久耐用，現到大批現貨，定價格外[illegible]

天行一千一自血血精驗神似
馬空日里來補生效之速之

大地春回，萬物皆生機勃勃，欣欣向榮，而體虛血弱之輩，精神既多委頓，遇事自難振作，若非乘時進補，其痛苦何可殫言，本藥房發售之人造自來血，即專爲一般虛弱同胞而設，功能補血生精，平肝消鬱，潤自發行以來，風行宇內，允稱世界最著名純正最富經驗之滋補聖品，凡患面黃肌瘦，陰虧血虛等症，一經試服，男子血强精壯，婦女種子調經，小兒助長發育，無不立効如神，每使服者自能信其功力之偉，願注意衛生者際此春令，三注意焉 價目大瓶二元 小瓶一元二角 各埠分店及各藥房代售 上海五洲大藥房 漢口電話一零三四

漢口永平昇平五洲大藥房謹啓

漢口後城馬路 廣生行有限公司

比較起來都是雙妹老牌雪花膏爲最好，價廉物美，名不虛傳，制勝舶來，挽回外溢，况雙妹老牌雪花最合時宜，不特能除臉上晦氣，而得肌膚艷麗，兼能强國强種，若已用雪花白雪花之後，再添以玫瑰紅雪花，則兩頰中筒令人歙敬，故愛國士女宜常用之，特製懷嬌妍庄人花旅行至三大寶角小角半

▲白色 特庄七角 大號四角 正號二角 半號一角 紅色 八角 二角

（雪）作肌膚玉作神 （花）羞月閉傲西施 （香）閨早起粧新試 （膏）沐停勻最入時

護顏 健將 男女四時勿離

▲各大商店均有代售 印有欵章承索即奉 （本行電話八九四）

自來精

生精壯腎，有二虎九牛之大力○雖年老陰虧陽痿，亦轉弱爲强○不啻青年健將，一索爲男○遺精久濁，夜尿腰膝[illegible]，神短經，亂帶下，男女先後天虛，均奇效，試服一元，加料二元，特製四元○廣州黃灼生大藥房總發行

漢口經理處駐大興巷上首老胡開文 萬國分銷處前花樓濟師竹友梅館祥怡園後四官 春藥房通馬王廟口中法藥房沈家 殿開文墨莊 里三大森 大智 廟胡同人美藥房 宏安里中江公司家巷 鄭張黃之巷 口胡開文 街鮑家 門開文 黃石 漢華西藥房 武昌 察院 胡師竹友梅館 口司門口瑞聲秦藥房 老河 坡詹斯美官昌沙市中西中法藥房

☯介紹門專兒科聖手

官治平先生研究兒科垂十餘年醫術之精幾無能出其右者，先生近以中西兩法彙治，手到病除，百發百中，實有起死回生之能力，患等素仰先生之名久矣，子女偶染危險重症，經先生一診而愈，益信先生爲兒科中之聖手，旋又介紹感等之感友家，本診好小兒，指不勝屈，近日漢上人欄密小兒忠重病者，不知凡幾，若無醫投以良藥，勢必至於垂危不救，良浩熱茲特刊於報端，用將兒科聖王之名醫介紹於社會同胞之前，爲華兒造爲生之福也，先生住本鎮永甯巷，辰將及所斜對面，出診時間上午八時至十二時，下午四時至十二時，隨出診至脈金二元，車費外門診隨便，遇赤貧分文不取

燕彩霞 永昌裕 石記印局 琴益 安記 鞋號 高昌 珠寶號 司協璧里 朱參 榮昌 正記鞋帽 煤炭 興發皮履 問鋪 閱使顯 焦萬 茂衣莊 孫圭 慎昌 亭 金廣成眼鏡店 湖馮 錦章 榮號 帽店 椿

惠病多年完愈了

被第威德補腎丸醫好的

張霈庭君

此爲中華全國、醫生醫院、及千百治愈之男婦老幼、相同的意見、皆人人信服、及明白的表述、此第威德補腎丸服後、在二十四點鐘內、必有奇特之效驗、吉林督軍公署張霈庭先生、述其如何服第威德補腎丸、治愈種種腎病之情形、彼云、余昔年本甚强健、因受特別之困苦及煩惱、致患失眠、不消化、頭暈、精神委頓及四肢疼痛等症、所患實難筆罄、據醫士云、皆是腎病之原因、客冬購第威德補腎丸一瓶、經服稍許、小便即變藍色、絕短時期、所病完全消滅、患病多年、終獲完愈、余今所獲之康健、確爲第威德補腎丸之所賜者也云云、普處藥房均能供給、與治愈張君同樣之丸藥、請自今始、服用此丸、必能使君得康健强壯、無窮之快樂焉、

此丸專治下列各症 全球最靈之聖藥

脚瘋 小便刺熱 骨節疼痛 臟脹 背痛 腎炎 骨痛 石淋 瘋濕 便濁 腰痠 膀胱 臂痛 虛弱

如君尚未用過此種，奉送樣盒，請將姓名住址寄下，附郵票一角，郵當原班寄贈樣品

（漢口新聞報） 贈券 省 城 街 鎮 號 君收

將此券剪下寄交本公司

英國製造

英商第威德製藥公司 上海郵政信箱第九四五

價目 大瓶每瓶洋二元七角半 小瓶每瓶洋一元五角

新通貿易公司

Sintoon Overseas Trdding Co,, Ltd,

中國獨家經理

瑞士卜郎比厰

透平發電機

Brown Boveri & Co, (Switzerland)

總公司上海九江路二十二號 電話中央六五一九 電報掛號四六四六

分公司天津法國橋十六號路一百四十三號 電話南局三百十號 電報掛號四六四六

卜郎比電機廠設總廠於瑞士，已歷三十餘載，先後在德法義等國設立分廠，製造透平發電機之先進，其所造電機最大者達四萬馬力，風行歐美，如巴黎電氣鐵道、南美阿根廷京城電廠，以及各國紡織廠、製糖廠、麵粉廠、造紙廠、水門汀等所用電機，幾莫不採用之，統計近二十餘年間造成透平電機二千三百部，共計四百萬啟羅，而海舶用電機及一百啟羅以下者尚未計及，近年銷售東亞爲數頗巨，茲臚舉如左

中國

北京電車公司	一千五百啟羅	二部
	七百五十啟羅	一部
天津電車公司	一百啟羅	一部
	二千啟羅	二部
	一千五百啟羅	二部
開灤礦務局	六千啟羅	二部
安山製鋼廠	一萬啟羅	二部
天津法租界電燈公司	一千二百五十啟羅	一部
常州紗廠	五百啟羅	一部
蚌埠耀淮電燈公司	二百五十啟羅	一部
上海日商內外紗廠	二千啟羅	一部
上海日商日華紡織廠	二千啟羅	一部
杭州大有利電燈公司	二千啟羅	一部
鎮江大照電燈公司	七百五十啟羅	一部

以上共計電機十九部共有五萬二千八百五十啟羅

該廠除造透平電機外兼造馬達變壓器等亦著盛名上海大中華漢陽鋼鐵廠均購用之成績斐然有口皆碑如承垂詢一切無不竭誠歡迎

日本

合同紡織會社	二千啟羅	一部
神戶電氣鐵道公司	一千啟羅	一部
戶畑製鋼廠	一千四百啟羅	一部
東洋紡紗廠	一千五百啟羅	一部
津電廠	三千啟羅	一部
古河煤礦	二千二百五十啟羅	一部
西京市電廠	五千啟羅	二部
	三千啟羅	二部
若松水電公司	五千啟羅	一部
明治礦山公司	二千啟羅	二部
福島市電廠	一千六百啟羅	一部
廣島電燈公司	四千啟羅	一部

以上共電機十五部共有四萬一千七百五十啟羅

後花樓口 萃仁旅館

本旅館開設英租界一碼頭後花樓口，新建二層高大洋房，前後三進，正門兩座，一在後花樓，一在輔德里，直通後城新馬路，汽車馬車直達門前，地點適中，交通便利，共有客房七十餘間，精潔整齊，紅木傢俱，銅鐵鋼絲床，綢緞被褥，名人字畫，裝璜精緻，備置典雅，光線適宜，空氣流暢，飲食適口，伺候週到，應有盡有，無每不備，並設大廳，精緻湘繡，堂彩披懸，以供來賓宴會，結婚喜壽等事之用，房間共分三等，價目從廉，自五角起至三元止，輪埠車站特派誠實夥友妥爲招待，以便來賓，倘希旅行各界翩然蒞止，無不竭誠歡迎，惠臨一試，方知言之不謬也 電話樓上一八〇一 電話樓下一八〇二 電報掛號五八八

漢口交通旅館擴張雅室

本館開幕以來，荷蒙各界君子交相稱許，不勝榮幸，惟來賓衆多，每苦房間不敷接待，茲特建築四層洋樓，擴充雅室，舖設五彩地毯，選用精美器具，製配花色玻璃，點綴名人書畫，安設特別電燈，並將原有十項特色，益加精究，以答惠顧諸君之雅意，至於被褥清潔，飲食適口，房間寬暢，招待週到，猶其餘事，如蒙光顧，無任歡迎

交通旅館啓 開設後城馬路生成里口 電話樓上五三九 電話樓下八四一

COLGATE'S

藍腰香皂

氣香而雅質純且潔為洗面浴身最佳之肥皂

各埠均有出售

上海漢口路十三號喊厘洋行總經理
天津信中公司分經理

美國珂路撕公司製造

艾羅補腦汁

人身一機器也、腦即機器之關鍵、關鍵不靈、則機器失其活動、腦經不靈、則人身失其安甯、所以欲保衛一身之安甯、除注重補腦之一法外、別無他法、目下補腦之品、充斥市間、考其功效最大、性質最良者、厥惟羅艾補腦汁、能强壯骨髓、增進智識、奮發精神、培益元氣、營養血液、滋蕃生育、袪除疾病、補療虛虧、至於一切頭眩目昏腰痛腿酸等各症、一服此汁、均能藥到病除、百試百驗、永久服之、且可延年益壽、凡我同胞、幸注意焉、

價格　大瓶每打洋二十元　每瓶洋二元　小瓶每打洋十二元　每瓶洋一元二角半

漢口正街馬王廟口　中法大藥房啓　電話二四七五號

中央旅社

舊俄界濼成南里口　電話第二五七二號

本旅社地點適中交通便利房間清潔空氣新鮮裝設電燈電扇汽燈並用冷熱水管以及西式浴室房間佈置精雅絕倫備有喜慶禮堂會客讌飲館中之特色雇用京蘇名廚彙辦中西大菜茶房侍役周至招待尤為殷勤輪船火車均有夥友迎送定價克己以副惠顧諸君之雅望不勝歡迎之至謹啓

清血解毒六零六

花柳梅毒瘡毒痛痒身瘡及筋骨酸痛四肢麻木等症病狀雖異其發生之原理不出血毒風濕所釀成故施治之藥必以清血解毒去風理濕為本有效六零六內服藥為本藥房發行最早之藥品諸君有患上述各症欲圖根本治愈請速服此藥（每瓶洋一元七角五分）又六零六外搽藥膏如外科一切潰爛不愈遺毒數此膏功能生肌拔毒（每匣洋一元）條盒洋二角

補血生精化痰止咳

人中寶

此藥久已行銷海內外服諸君莫不認為常服之補品凡體瘦面黃血虛氣衰胃腸不和精神昏迷手足無力五勞七傷等症弗論先病後服之均極靈效大瓶洋二元小瓶洋一元二角

保肺漿

肺受外邪暑咳嗽此漿性甚和潤功能保養肺部治咳化痰弗論男女各種肺症皆可服之每大瓶洋一元七角五分小瓶洋一元

上海四馬路太和大藥房發行

……碼頭本行賬房接洽……電話一三九七號

現在街上發現一種混充香烟。大號哈德門。吸者常常為冒牌所欺。今特將大號哈德門烟樣。畫成式樣。以示真假

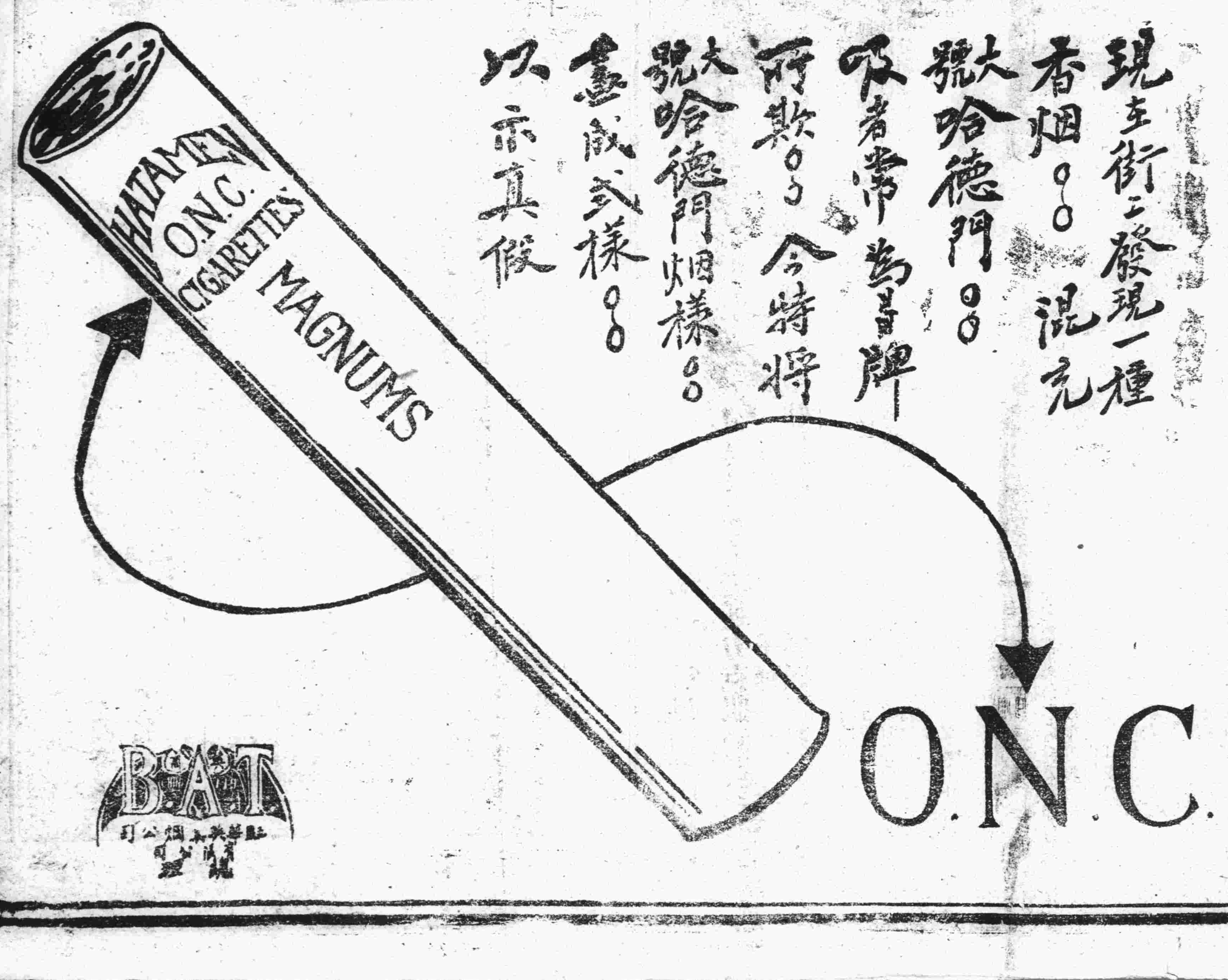

B.A.T
駐華英美烟公司

英商天祥洋行經理開濼煤礦廣告

本行經理開灤煙煤及各種火磚泥紅磚身堅固最避潮濕價值公道如蒙賜顧請駕至英租界洞庭街本行接洽

中央藥房廣告

常備各國時令著名藥劑化粧妙品醫工器械照像機紙等格外克己極廉惠顧者無任歡迎之廉罕聞之含幾怪帕勒托及南洋酒精批價

英租界歆生路本藥房謹告

遺精　尿床　以及各婦科諸症

▲各大藥房均有出售

大瓶每六瓶……　小……八元

鳴謝良醫

鄙人前得溫病十分危險屢醫無效後經友人介紹良醫史復初先生診治兩次而愈謹此鳴謝並告病家欲起沉疴幸勿交臂失之 先生現寓張美之巷右二巷第四號

廣濟柯漢春啟

(美)大舞台(商)

◎禮聘京都回漢環球歡迎汪劉兩派正宗泰斗鬚生◎

古裝時裝文武花旦　月恩桂紅

曉峯

古裝時裝文武花旦　恩佩賢

麻姑獻壽　蔺相如　翠屏山　遊龍戲鳳

(特煩徐君寶珊新編龜山軼事最有價值全部新劇)

胡蜨全部盃

☯說明書

是劇乃龜山故典有一漁人胡彥打撈一尾人頭魚身怪魚盧督之子見而垂涎悖勢壓人強奪已有胡彥不服被其黨徒凶毆適有江夏縣之子田玉川見之抱打不平失手將盧子毆斃結下仇恨嗣後仇人反配作偶俗云無寃不爲父子無緣不成夫婦皆前生注定其中經過軼事喜怒哀樂悲歡離合筆難盡述特煩干克琴飾漁人之女胡鳳蓮其父受毆身亡滿腹寃恨無可報覆一種凄慘之況令人見之淚下田玉川避難藏其舟中詢知救父恩人反累其身此種表情難描難畫玉川因念救已之恩乃與鳳蓮訂下終身之約贈蝴蝶盃爲聘囑其前往投縣後來跪轅告狀成全玉川功名富貴鳳蓮列爲正室盧小姐反爲偏房誠爲千古奇談煩曉峯藝員飾江夏縣老成練達多材多藝的是不凡今演斯角與克琴針鋒相對必定勝任愉快於此劇生色不少月桂紅飾田夫人表情凋到新劇一道尤有研究素喜賣力不肯私毫鬆懈誠坤角中不可多得之材恩佩賢飾盧小姐帥府招親一折奏唱秦腔歌喉宛轉嚦七鶯聲極盡嬉笑怒罵之妙汪碧雲飾胡鳳蓮拍任前本梟七娉停溫而且雅的是可人小啓山趙月峯恩維名三演田玉川唱做兼重有文有武各有所長小福奎飾盧林武工卓絕唱做並重其餘全體藝員皆有重要角色可算美具皆備無美不瞭現在日夜趕排即日開演特此奉聞

本舞台謹啓

▶排練純熟吉日開演◀

美商大舞台　九月初七夜戲

小玉昆　小君玉　(恩佩賢)　(恩維名)　月桂紅　☯王☯　☯克☯　☯琴☯　恩曉峯　(恩)曉峯　(王)克琴

(仁傑出世)龍戲鳳　麻姑獻壽　黑松林　蔺相如　大翠屏山

老圃西舞台新劇

陳鬱儒　施醒民　揚憂世　蔣蒼松　慎愁紅　張嘯天　鄭正秋　薛青萍　周天悲　戴一飛　焦國英　張敬秋　朱泡影

(雙節賽會一起十大燈初日)　☯雪艷☯

上海大戲院分此在法租界西貢街

漢口大戲院

▶九月初六起連演一星期◀

最著名世界第一愛情佳片　片中有華文說明書

(花情蝶義)　八全部大本

(注意)　優待券暫停

價目　包廂二元　樓廳一元　五角　特廳一元　二廳五角

時刻　首次六點四十分起　二次九點起

每夜二次排演

逢星期一四更換最著名大部影片

電話三〇七四

寰球影戲院

開設俄租界楚善里　電話三八四四號

陰歷九月初四日起演

注意　本院每逢星期三六更換新片　此片長每晚只演一次

世界新聞　一大本

大部武勇偵探長片　奇案　戒　三十六本

滑稽　二大本

價目　樓座四角　正座四角　二等二角　一律大洋

公館出售

今有武昌巡道嶺房屋一所共五十餘間并遇房一洋現欲廉價出售如合意者請至漢口河街正泰慶號接洽可也

此藥片是小孩之救命丹

在山東省有為父親聲稱嬰孩自己藥片之功效曾救治彼之小孩

山東濟南府津浦鐵路工程處簿記員杜甫侯先生來函云年方四歲之小女名喚雪梅曾患驚風狀極危險遍請中醫均未奏效及試服嬰孩自己藥片未及半天即略見輕半瓶未罄即已全愈不料未及數月次女名小榮者亦患此病余即投以嬰孩自己藥片立見神效且至今均未復犯嗣後凡鄙人之親友如患此病者即勸其購服莫不說此藥是小孩之救命丹也

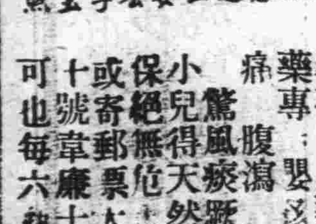

杜甫侯君之二女公子玉照

嬰孩自己藥片係英國通用小孩之靈藥專治嬰孩胃不消化便閉肚痛腹瀉嘔吐寒熱出牙各症小兒驚風痰厥傷風等患且殺蛔蟲能使小兒得天然康樂之安睡性和平可保絕無危險凡經售西藥者均有出售或寄郵票大洋六角至上海江西路六十號韋廉士醫生藥局原班郵奉一瓶可也每六瓶大洋三元郵力在內

若持鏡自照便知

閣下之貴體應服用韋廉士大醫生紅色補丸也

衛生小書奉送　如閣下貴體違和或身體虛弱即須寄一明信片至以上所列地址索取衛生常識一本可也　或尊夫人有病身體軟弱來函索取忠告婦女一本可也原班郵送不取分文

閣下持鏡子自照便知形容如何是容顏喜樂面龐豐富壯滿眼目黑白分明或形容憔悴而色黃萎眼眶黑陷唇白少血肌肉消瘦若自觀之下有以上病容則韋廉士大醫生紅色補丸正是合用係絕對良方閣下可使精神復原正如湖南長沙華麗公司經理顧佑文先生之得獲全愈也顧君來函云余前任蘇皖二省釐務前春任河南漸川縣李官橋分局兼在總局充當各分局總稽查職務公事浩繁操勞過度遂致心血耗盡腦筋孱弱記性不敏食不甘味寢不成眠延請中外醫士診治非但毫無功效反致肺部失調猩痰上吐晝夜咳嗽不止因而身體漸漸瘦弱腰背疼痛步履爲艱故決意辭職回里一日余友前來探視云及貴醫生紅色補丸能治咳嗽等症當從其勸即購三瓶試服甫畢二瓶而腦筋記憶咳嗽腰疼漸有成效即行動亦康健逍服完續購半打服之居然各症盡釋精神復原而身體更加強健眠食亦更歡舒使數年之症一旦霍然皆韋廉士大醫生紅色補丸之功效也感激之餘無以爲報特贅數語聊表微忱韋廉士大醫生紅色補丸之功力不分男女均可服用凡經售西藥者均有出售或直向上海江西路六十號韋廉士醫生藥局函購每一瓶大洋一元五角每六瓶大洋八元郵力在內

漢口義昌公司總理

百代唱片唱琴

電話一九七一號

本公司經理有年(定價照碼)九扣信用卓著遐邇馳名(久蒙各界歡迎贊許)近有新到鋼針唱片(定價低廉)自運金銀鐘表托力克眼鏡(歐美雜貨毛絨線羊毛衫襪西式呢帽純真蜜蠟)(呂宋紙煙異樣洋燈咀鏡化粧品物)花色數千種(應有盡有美不備如豪無)惠顧特別克己　洋街一碼頭五福里口本號白

電業為一切進步之基礎

參觀敝公司上次廣告十三層樓圖

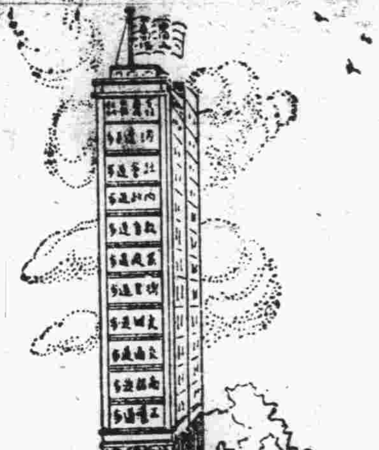

工業進步。必需電力。商務進步。必需電光。電為交通之利器。電燈為光明之起點。身體康健。全賴衛生。衛生進步。尤賴電力功能。故工商發達。交通便利。百事光明。體格健全。自然家庭富足。而後教育日盛。內政脩明。社會進德日高。公共幸福愈厚。從此人民於正當職業之外。有學習有交際有運動。有消遣。人富民安。城市日興。而創辦電業者。亦得金錢及幸福之報酬。故電業為一切進步之基礎。　比來中國電業蒸蒸日上。其中發電廠多座之機器材料。皆為敝公司所供給。敝公司及經理慎昌洋行。本已往之經驗。按當時之情形。輔助中國電業之發達。俾中國民富國強。是區區之微忱也。

奇異商標

美國奇異電器公司發電傳電分電用電之一切機器材料無不製造。

美國奇異電器公司

中國經理　慎昌洋行

漢口法界電話一千五百號

大（美）舞（商）台

▶禮聘環球歡迎梆子二黃文武青衣花旦◀

王克琴

初七夜

翠屏山 黑松林

漢口英國通用電器公司

▶發電機之特色◀

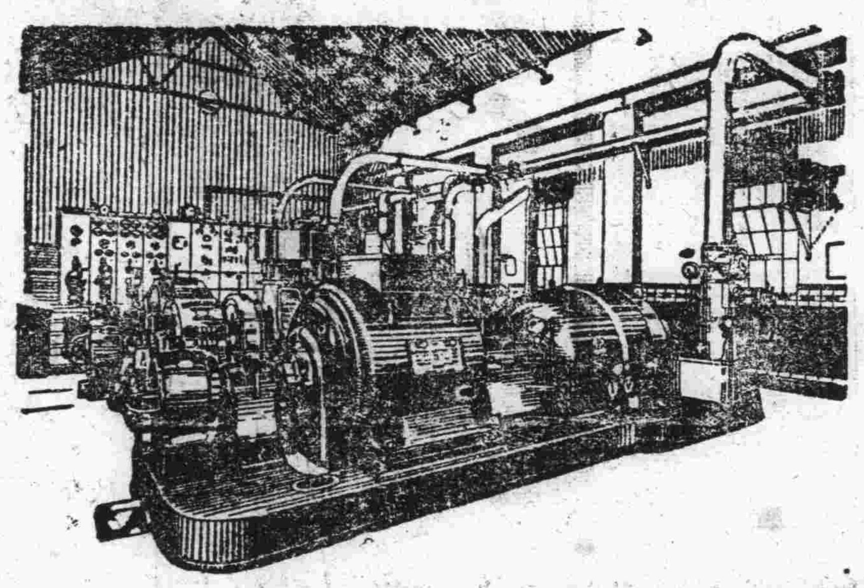

此種發電機器係由本廠悉心製造出來精益求精足以較勝定廠如蒙賜顧請駕臨敝賬房接洽不勝歡迎之至

漢行開設英租界洞庭街第廿三號

電話二百三十號

上海愛華製藥會社

實驗保腎固精丸

人身體虛弱．百病叢生．按其原因．多由斲喪過早．心腎不交所致．蓋精耗腎虧．皆屬於火．均能暗耗腎水．戕賊身體．所謂有動乎中．必搖其精也．若夫新喪與縱慾以成病者．更比比皆是．本社志切濟世．創製此丸．功能安神清慾．補身却病．以治心腎不調．身體虛弱諸症．無論男女老幼．均能藥到病除．自民國五年發行迄今．已治愈多人．發蒙醫院化驗．及商部備案．獎給獎．足徵藥性純正．功效偉大．決非尋常藥品可比．茲爲普濟起見．登報通告．務祈諸君及時購服．俾得早脫沉疴．

㊟㊌

腎虧精乏 氣虛血衰 面黃肌瘦 腰痠脚重
驚悸怔忡 夜不安眠 遺精滑濁 惡夢盜汗
頭暈眼花 耳鳴耳聾 胃呆食滯 四肢無力
婦女陰虧 經期不調 小兒痨瘵 發育不良

以上諸症．服之均能全愈．有病治病．無病補身．四時可服．毫無流弊．實爲養生之至寶．保命之良劑．種種功效．難以盡述．一經試服．常自知之．

●經售處 漢口中法藥房 武昌可大藥房 ●各埠各大藥房

價目 每盒一百粒售洋一元 每打十二盒售洋十元 ●總發行所 上海南市愛華製藥會社謹啓

漢口湖北路 愛國公司專售各種國貨

裕昌泰洋貨木器號

開設英租界一碼頭五福里口 電話第八百零一號

本號自運歐美新式銅床地毯門簾大菜器俱廚房器伙色色俱全兼備大種乾燥木料自設工廠承接包批工程價格公道如欲招標尤所歡迎

宜服清導丸

高明之醫士定必忠告閣下

倘若大便阻滯不通爲各疾致病之由欲求身體安康必先逐日大便暢適有序他如按序運動多食煮熟蔬菜食用成熟水菓等類亦係有益於大便能循序若再要靈便即服用紅色清導丸是也其潤導之功出自天然服後無肚腹絞害不舒之處專治 大便祕結 腸胃有序 能利膽汁 凡肝火上升 疾病頭 口氣穢濁 面現紅瘵 皮膚瘡癆等患均可療治且免痔症之苦並無他藥能駕乎其上矣 廣東信宜雙山大琉坑甘景周先生來示云弟年來守制家居心中憂悶[illegible]以小說消遣故睡眠失時致起大便祕結之病日久復增頭[illegible]頭暈目眩等患苦不堪言素仰貴局之紅色清導丸有清潤大腸之功即於夏間試服紅色清導丸數粒大便即通[illegible]服之後諸病若失三瓶未罄各症全消係清導丸之良劑也韋廉士紅色清導丸凡經售西藥者均有出售或直向上海江西路六十號韋廉士醫生藥局函購每一瓶大洋六角每六瓶三元郵票通用原班回件

德記大藥房廣告

新到法國著名大廠香水香皂生髮水香撲粉及應時清涼老牌水果露防疫臭藥水殺虫樟腦丸洗浴亞莫尼水立沙而等時令佳品定價概從廉貴客賜顧必使滿意又自製德記神效濟衆水丸瘟疫痧氣及七十二種急痧服之立見神效無不藥到病除轉瞬夏令將屆防疫爲急各界諸君不可不備價目每瓶一角 漢口後花樓斜對面德記藥房啟

保費最廉之眞壽險

ASIA LIFE INSURANCE COMPANY EVERLASTING AS THE HIMALAYAS INCORPORATED

本公司願以保單之價值．詳爲諸君解釋．使君洞明可以最少之代價．購買最完備之保險．何則、足下祇付眞保費．而不必簡接代保險公司付宴客應酬等種種費用也．友邦人壽保險公司之保費．乃依科學方法所擬定．且公司之大旨．在乎爲衆保戶之家庭謀幸福也．

美商友邦人壽保險公司啟

總公司 上海 廣東路三號

分公司 北京 米市大街一四四號 漢口 洞庭路一號 濟南 緯五路三馬路轉角 廣州 西堤光樓

中國各大省會城鎮均設有分公司及經理處

（十四）

上海總公司移至廣東路三號

商標 解百勒麥精魚肝油

TRADE MARK 'KEPLER' Cod Liver Oil with Malt Extract

『解百勒』麥精魚肝油品質精美．效力廣大．凡身體孱弱操勞過度．咳嗆多痰．病後虛弱．服之定能轉弱爲強．轉危爲安也

各大藥房均有發售

本品必貼有華文仿單 將此券剪下送至本行當贈壽世良藥仿書一本 漢

寶威大藥行

英京 上海

BURROUGHS WELLCOME & Co.
LONDON & SHANGHAI

葛蘭素奶粉

閣下的孩子是這樣笑的麼！

孩子所以笑因爲快活 他所以快活因爲身體好 身體所以好因爲吃了好東西 所以吃葛蘭素奶粉的孩子那是笑嘻嘻活潑潑地的好 葛蘭素奶粉是鮮潔滋養的牛乳做成非常容易消化 嬰兒嫩弱的小胃口也能消化 只要加了開水便成最好的牛乳 中間什麼滋養料都有 那微生虫和那平常牛乳危險 奶粉都沒有的 所以要孩子笑要自己樂 只有給他葛蘭素奶粉 養成結實可愛的嬰兒 還有葛蘭素奶瓶 各藥房都有 孩子頂喜歡他

（四）

倫敦男生公司製造 上海華發大藥行經理